

Județul Bacău
 CONDIȚIA OTUZ - CONSILIUL LOCAL

628350 628400

Anexa nr. 2 la H.C.L. nr. 47/08.06.2008

PLAN DE AMPLASAMENT SI DELIMITARE A IMOBILULUI

Scara 1:500

Anexa 16

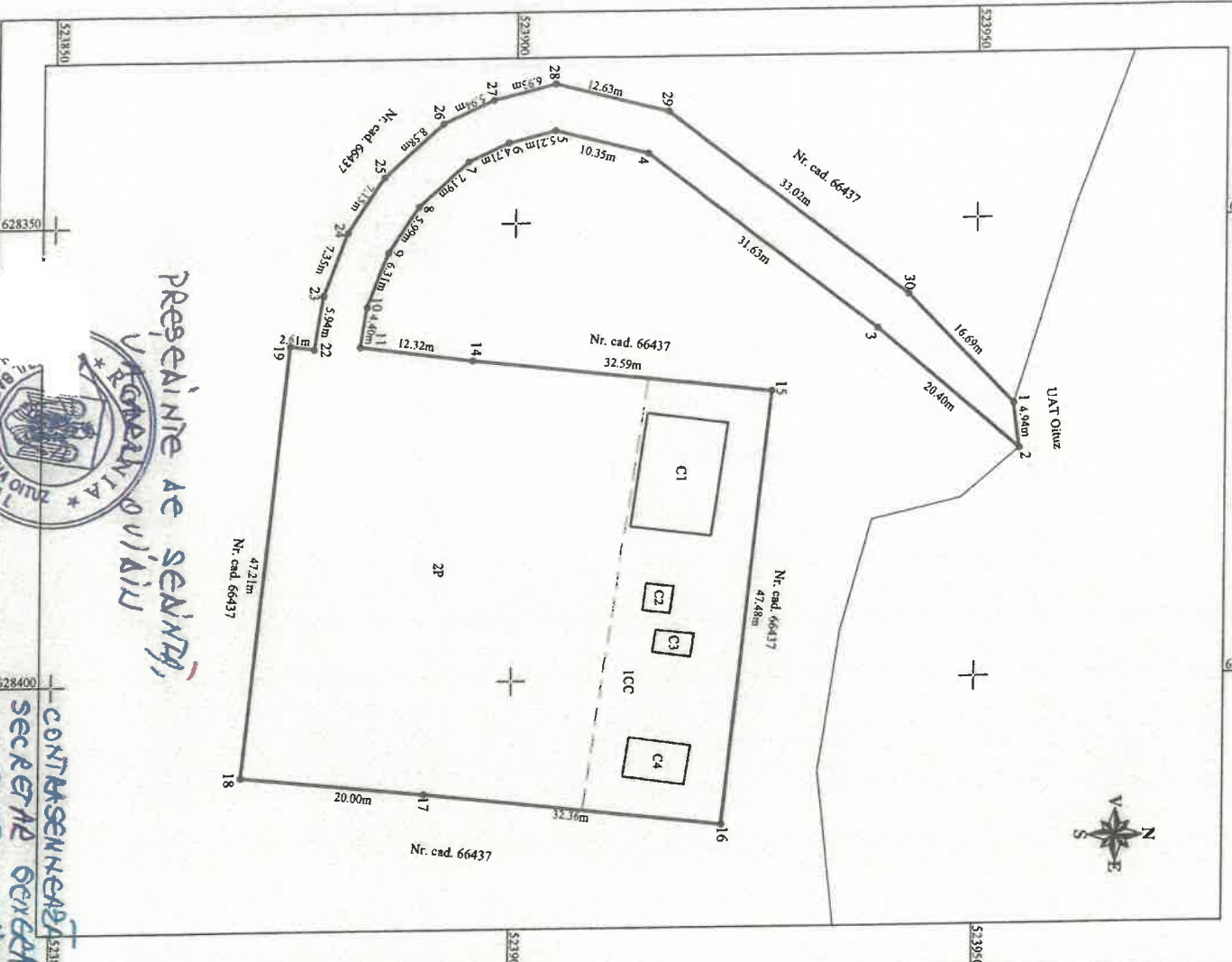

Nr. cadastral/topografic	Suprafata masurata (mp)	Adresa mobilului
	2970	Extravilan, UAT Otuz, jud. Bacau
Cartea Funciara nr.		Unitatea Administrativ-Teritoriala (UAT)
		OTUZ

A. Date referitoare la teren

Nr. parcela	Categorie de folosinta	Suprafata (mp)	Observatii
1	CC	661	Teren impregnat cu gard de plasa intre punctele 14-15-16-17 si nelimpregnat pe restul hantilor
2	P	2309	
Total		2970	

B. Date referitoare la constructii

Cod constr.	Destinatia	Suprafata construita la sol (mp)	Observatii
C1	CIE	110	Slucie de equare P construita in anul 2015, suprafata construita de dimensiune = 110 mp
C2	CIE	9	Bazin de namol P construit in anul 2015, suprafata construita de dimensiune = 9 mp
C3	CIE	10	Bazin de pompare P construit in anul 2015, suprafata construita de dimensiune = 10 mp
C4	CIE	29	Platforma de parcare sau namol P construita in anul 2015, suprafata construita de dimensiune = 29 mp
Total		158	

Suprafata masurata a imobilitatii = 2970 mp
 Suprafata din act = 2970 mp

Executant: DELTA CAD KMS SRL

Aut. Seria RO-B-1 2709
 Confirma executarea masuratorilor la teren, corectitudinea inlocuirii documentelor cadastrale si corespundenta acestora cu realitatea din teren
 Semnatura

Inspectie:
 Confirma inlocuirea in baza de date integrata si atribuirea numarului cadastral
 Semnatura

PREȘEDINTE DE ȘEDINȚĂ,
 V. GABRIELA OVIDIU



CONTINȘENNEA
 SECRETAR DE ȘEDINȚĂ
 COMUNA OTUZ

Stefana
 Digitally signed by
 Stefana Capata
 Date: 2026.03.26
 12:02:53 +02'00'

Dr. Martie 2016

Data:

JUDEȚUL BACĂU
COMUNA OTUZ

ANEXA nr. 1 la H.C.L. nr. 47/08.06.2016

CONSILIUL LOCAL

Anexa 17

PLAN DE AMPLASAMENT SI DELIMITARE A IMOBILULUI CU PROPUNEREA DE APUIRE
Scara 1: 500

Nr. cadastral/topografic	Suprafata masurata (mp)	Adresa imobilului
65908, 66327, 66438	2970	Extrajdan, UAT Otuz, Jud. Bacau
		Cartea Funciara nr.
		65908, 66327, 66438
		Unitatea Administrativ-Teritoriala (UAT)
		OTUZ

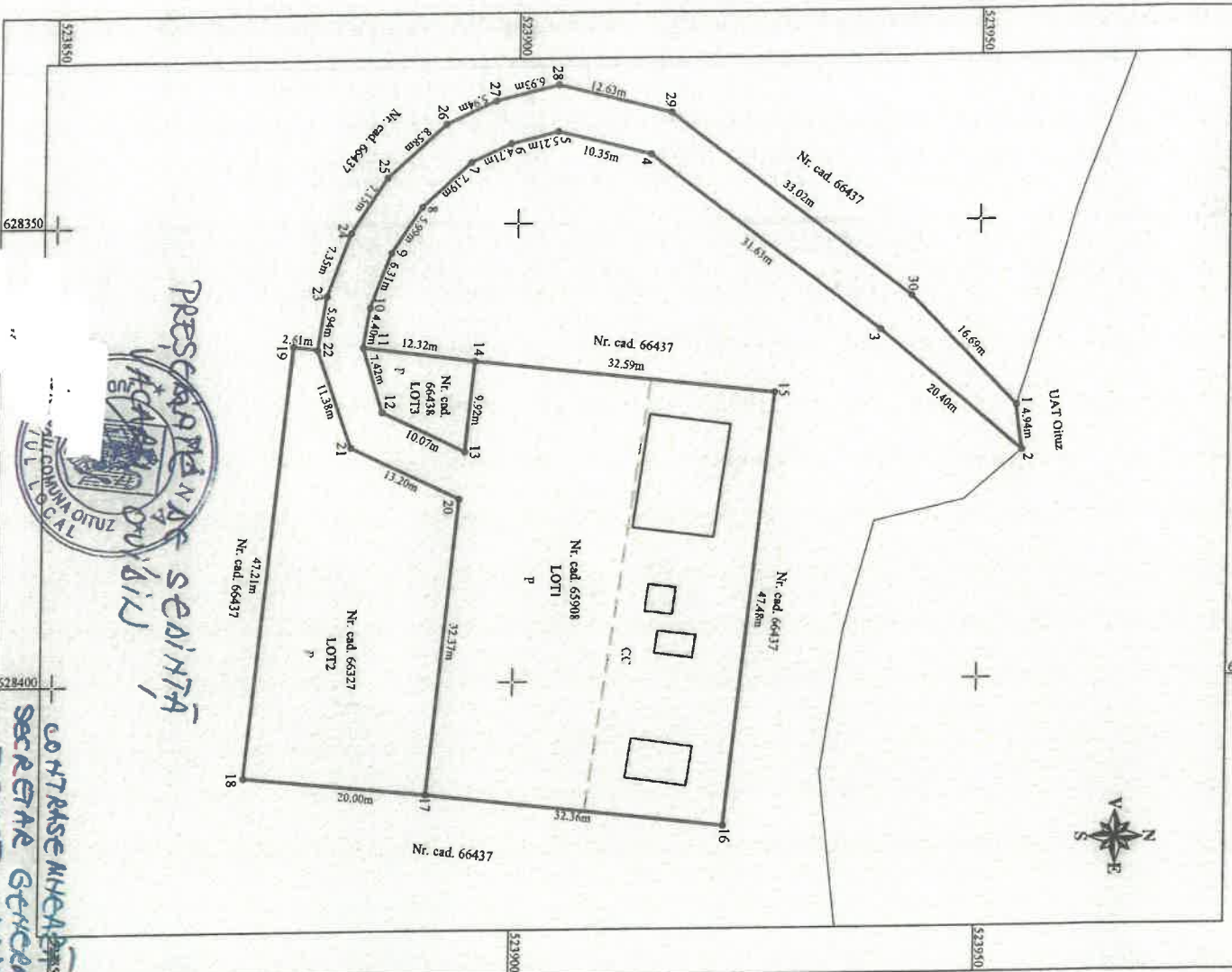

PREȘEDINTELE CONSILIULUI LOCAL
STEFANA CAPATA

COPIE
SECRETAR GENERAL
EUGEN CRISTIAN
MOCAN

SITUAȚIA ACTUALĂ (înainte de alipire)		SITUAȚIA VIITOARE (după alipire)	
Nr. cad.	Suprafata (mp)	Nr. cadastral/topografic	Suprafata (mp)
65908	661		661
66327	760		2309
66438	88		
Total	2970	Total	2970

Executant, DELTA CAD KMS SRL
Aut. Seria RO-B-1/Nr. 2709
Confirm executarea măsurătorilor la termen, corectitudinea întocmirii documentelor cadastrale și corespondența acestora cu realitatea din teren
Semnatura

Inspector,
Confirm introducerea imobilului în baza de date integrată și arhivarea numărului cadastral
Semnatura

Stefana Capata
Digitally signed by Stefana Capata
Date: 2026.03.26 12:03:17 +02'00'

Data: