

INVENTAR DE COORDONATE

Sistem de proiectie: STEREO '70

Pct.	N(m)	E(m)
5	524088.307	622591.700
4	524138.993	622572.103
3	524205.251	622655.168
2	524239.503	622642.821
1	524257.052	622667.377
1999	524247.259	622676.451
2000	524229.693	622692.727
2001	524219.393	622681.760
2002	524212.072	622697.235
2003	524206.492	622741.227
2004	524131.024	622711.200
2005	524121.163	622713.522
2006	524121.731	622707.468
2007	524120.313	622706.084
2008	524118.559	622689.263
2009	524112.391	622638.153
2010	524094.614	622612.934
2011	524086.811	622612.934

Suprafata totala masurata = 14298 mp

LEGENDA

- LIMITA DE PROPRIETATE
- CLADIRE EXISTENTA C1 Sediu Ocol P+1
- CLADIRE EXISTENTA C2 Sala Sedinie P
- CLADIRE EXISTENTA C3 Gara P
- CLADIRE EXISTENTA C4 Magazie P
- CLADIRE EXISTENTA C5 Beci D
- CLADIRE EXISTENTA C6 WC P
- ALEI SI TROTUARE
- SPATI VERZI
- ACCES AMPLASAMENT
- ACCES ANEXE

INDICATORI FIZICI EXISTENTI:

- Suprafata teren = 14298 mp
- C1 Sediu Ocol P+1
Ac = 177 mp
Regim de inaltime = P+1
POT = 1.23 %
CUT = +0.02 mp/Ab
- C2 Sala Sedinie P
Ac = 175 mp
Regim de inaltime = P
POT = 1.22 %
CUT = 0.02 mp/Ab
- C3 Gara P
Ac = 30 mp
Regim de inaltime = P
POT = 0.07 %
CUT = 0.007 mp/Ab
- C4 Magazie P
Ac = 34 mp
Regim de inaltime = P
POT = 0.07 %
CUT = 0.007 mp/Ab
- C5 Beci D
Ac = 11 mp
Regim de inaltime = 0
POT = 0.07 %
CUT = 0.007 mp/Ab
- C6 WC P
Ac = 3 mp
Regim de inaltime = P
POT = 0.02 %
CUT = 0.002 mp/Ab

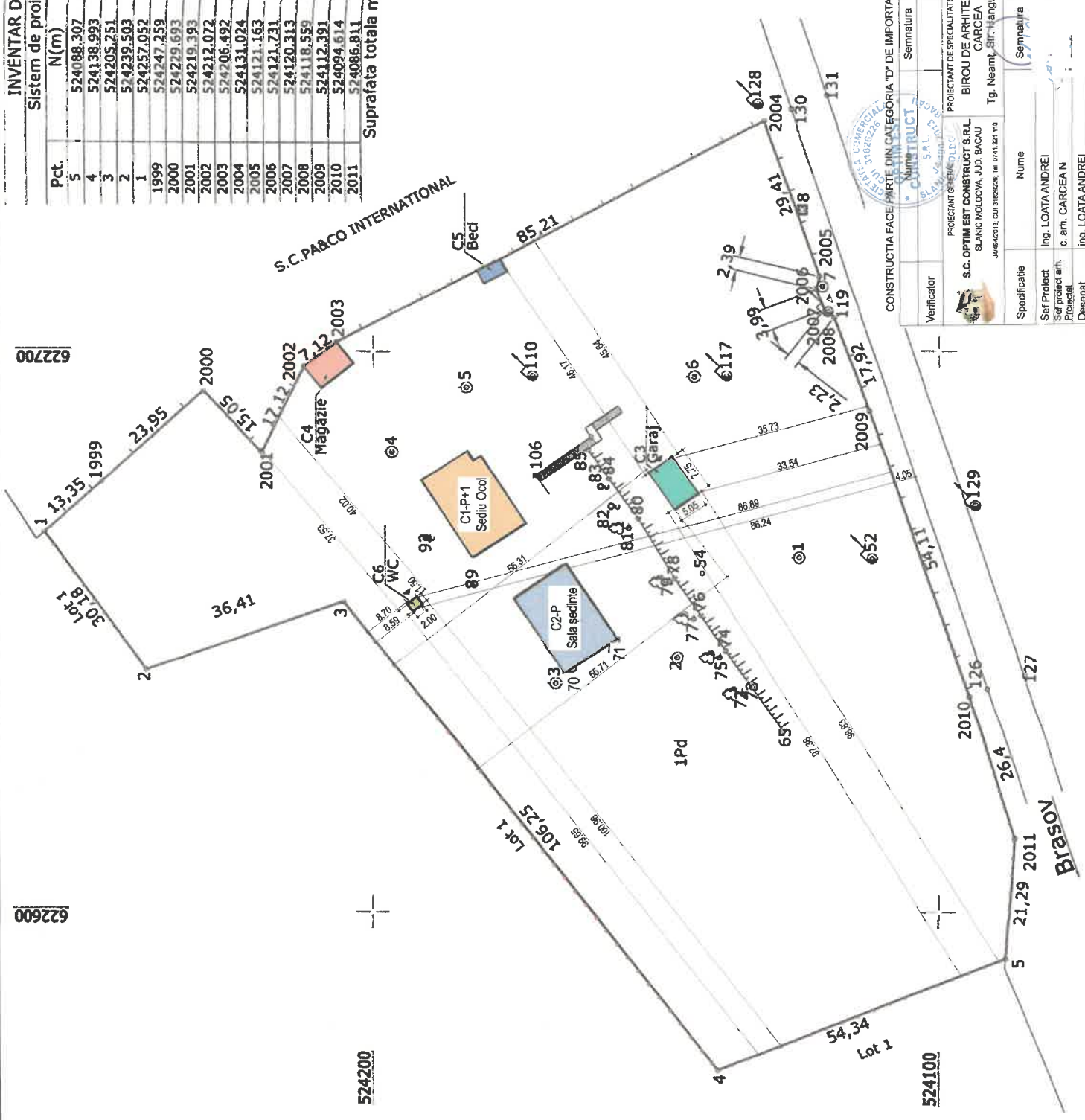

CONSTRUCTIA FACE PARTE DIN CATEGORIA 'D' DE IMPORTANTA, CLASA IV DUPA H.G.R. 768/1997

Verficator	Semnat	Cenina	Referat/Experienta Nr.
S.C. OPTIM EST CONSTRUCT S.R.L. SI-MONIC MOLDOVA, JUDEC. BACAU JANARDON 18, CAL. STANESCU, TEL. 0741.321.110	PROIECTANT DE SPECIALITATE ARHITECTURA BIROU DE ARHITECTURA CARCEA Tg. Neamt, Str. Hanganului, nr. 23		S.C. OCULUI SILVIC PRIVAT OITUZ S.R.L. NC 63487, Comuna Oituz, Sat Oituz, Jud. Bacau
Specificatie	Numa	Semnat	Faza
Scara			
Set proiect arh.	Ing. LOATA ANDREI		DESFINTARE GARAJ+W.C DIN CURTEA SEDIULUI DE OCUL, SAT OITUZ, COMUNA OITUZ, JUDECUL BACAU D.T.A.D.
Proiectat	c. arh. CARCEA N		
Dessnat	Ing. LOATA ANDREI		
			PLAN DE SITUATIE
			PI. nr. A.1

Fațada principală

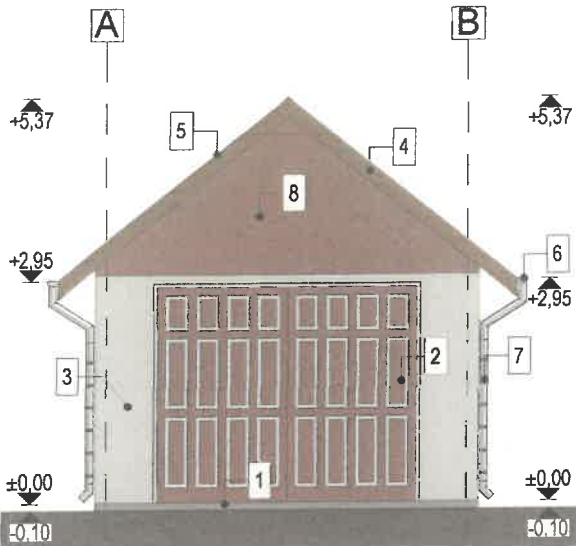

Fațada lateral stânga

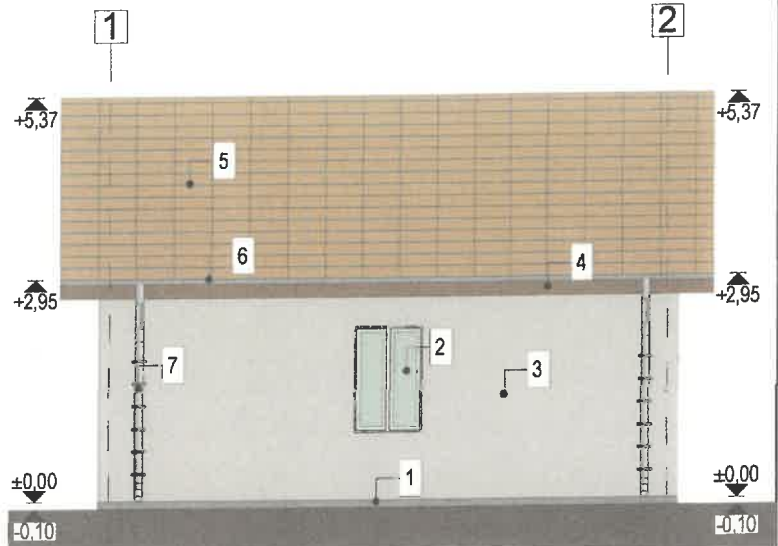

Fațada lateral dreapta

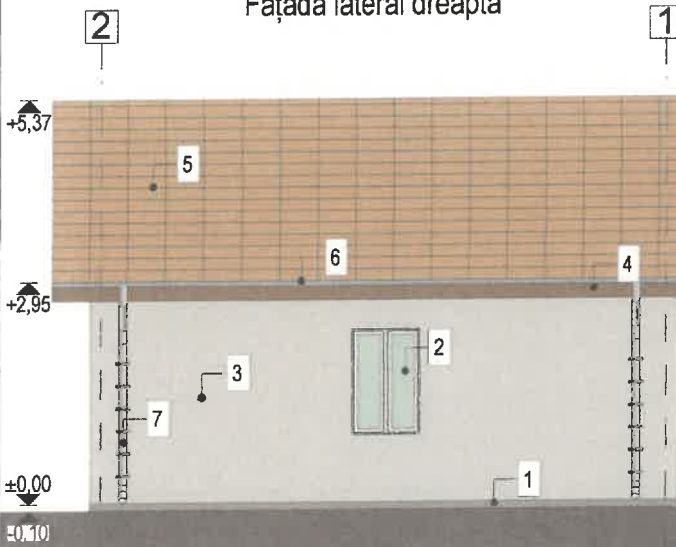

Fațada posterioară

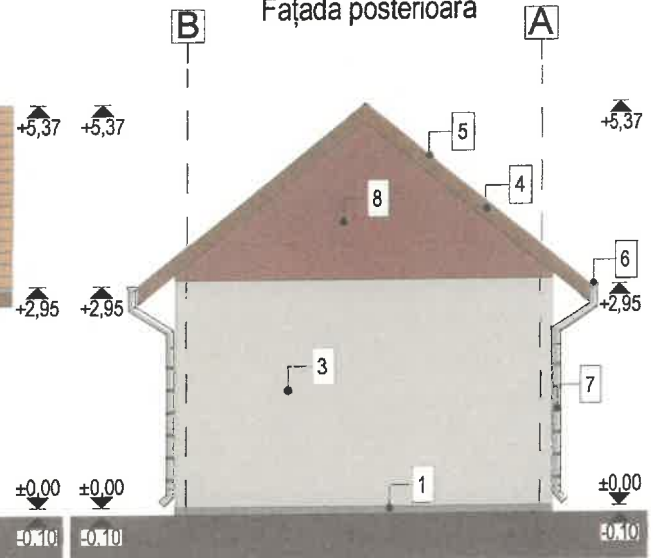

LEGENDA

1. SOCLU DIN BETON
2. TÂMLĂRIE DIN LEMN
3. TENCUIALĂ DECORATIVĂ DIN PRAF DE PIATRĂ
4. PAZIE DIN LEMN
5. INVELITOARE DIN TIGLĂ CERAMICĂ
6. JGHEAB DIN TABLĂ
7. BURLAN DIN TABLĂ
8. FRONȚON DIN SCÂNDURĂ RĂȘINOASE



CONSTRUCTIA FACE PARTE DIN CATEGORIA "D" DE IMPORTANTA, CLASA IV DUPA H.G.R. 766/1997

Nume		Semnatura		Referat/Expertiza Nr.	
Verificator		Cerinta A1		Beneficiar:	
PROIECTANT GENERAL: S.C. OPTIM EST CONSTRUCT S.R.L. SLANIC MOLDOVA, JUD. BACAU J4/494/2013; CUI 31626226; Tel. 0741.321.110		PROIECTANT DE SPECIALITATE ARHITECTURA BIROU DE ARHITECTURĂ CARCEA Tg. Neamt, Str. Hangului, nr. 23		S.C. OCOLUL SILVIC PRIVAT OITUZ S.R.L. NC 63467, Comuna Oituz, Sat Oituz, jud. Bacău	
Specificatie		Nume		Pr. nr. 34/2024	
Sef Proiect		ing. LOATA ANDREI		Pr. arh. nr. 70/2024	
Proiectat		c. arh. CARCEA N		Faza D.T.A.D.	
Desenat		ing. LOATA ANDREI		Scara 1:100	
		Data		FATADE ANEXA C3 GARAJ	
		PEMBRIE		Pl. nr. A4	

Fațada principală

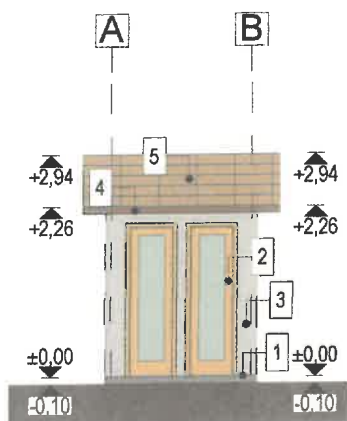

Fațada lateral stânga

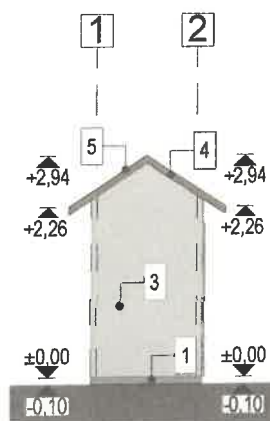

Fațada lateral dreapta

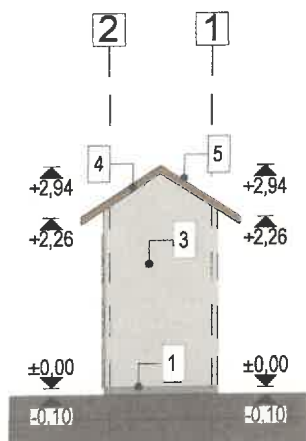

Fațada posterioară

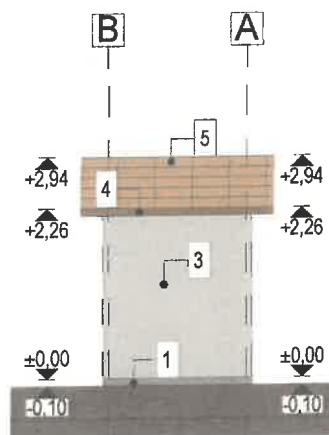

LEGENDA

1. SOCLU DIN BETON
2. TÂMLĂRIE DIN LEMN
3. TENCUIALĂ DECORATIVĂ DIN PRAF DE PIATRĂ
4. PAZIE DIN LEMN
5. INVELITOARE DIN ȚIGLĂ CERAMICĂ



CONSTRUCTIA FACE PARTE DIN CATEGORIA "D" DE IMPORTANTA, CLASA IV DUPA H.G.R. 766/1997

Verificator	Nume OPTIM EST CONSTRUCT S.R.L.	Semnatura	Cerinta A1	Referat/Expertiza Nr.	Pr. nr. 34/2024
	PROIECTANT GENERAL S.C. OPTIM EST CONSTRUCT S.R.L. SLANIC MOLDOVA, JUD. BACAU J41494/2013; CUI 31626226; Tel. 0741.321.110	PROIECTANT DE SPECIALITATE ARHITECTURA BIROU DE ARHITECTURĂ CARCEA Tg. Neamț, Str. Hangului, nr. 23		Beneficiar: S.C. OCOLUL SILVIC PRIVAT OITUZ S.R.L. NC 63467, Comuna Oituz, Sat Oituz, jud. Bacău	Pr. arh. nr. 70/2024
Specificatie	Nume	Semnatura	Scara 1:100	DESFIINȚARE GARAJ+WC DIN CURTEA SEDIULUI DE OCOL, SAT OITUZ, COMUNA OITUZ, JUDEȚUL BACĂU	Faza D.T.A.D.
Sef Proiect	ing. LOATA ANDREI		Data SEPTEMBRIE	FAȚADE ANEXA C6 WC	Pl. nr. A6
Proiectat	c. arh. CARCEA N				
Desenat	ing. LOATA ANDREI				