

"ACEST PLAN NU POATE FI UTILIZAT IN VEDEREA ORDINII AUTORIZATEI DE CONSTRUIRE"

**LEGENDA:**  
 Constructii existente  
 Internat (ce va fi extins)  
 SC = 243 mp  
 Sd = 465 mp  
 Internat (ce va fi extins)  
 SC = 155 mp  
 Sd = 155 mp  
 Extindere internat propuse  
 SC = 75,81 mp  
 Sd = 75,81 mp

Suprafata teren beneficiar = 2107 mp.  
 POT Initial = 18,89% CUT Initial = 0,294  
 POT final = 22,49% CUT final = 0,330

Nr.	Coordonate puncte contur	Lungime lateri	
Pct.	X [m]	Y [m]	D(i,j+1)
270	516905,429	612597,971	1,501
267	516905,835	612598,456	1,501
279	516905,429	612597,971	31,979
278	516977,827	612592,630	43,532
113	516890,199	612592,115	15,042
112	516906,249	612592,405	3,081
111	516909,228	612592,330	32,100
108	516931,140	612594,184	62,193
287	516906,833	612598,496	1,501

S(100)=3106,77mp P=-194,051m

Sistem de proiectie: STEREO 70  
 Sistem de orientare: Merid. Magnet  
 Nr. cal. 61202 - com. Otuz, jud. Bacau  
 Inventar de coordonate



Proiect de Construcție și Extindere imobilizării  
 (nr. de înregistrare: 203/2013)  
 Recepționat  
 Oficiu Directorial  
 (autorizație)

VERIFICATOR:	NUMELE:	SEMNAȚURA:	DATA:
PROIECTANT:	NUMELE:	SEMNAȚURA:	DATA:
DESEINAT:	NUMELE:	SEMNAȚURA:	DATA:
BENEFICIAR:			PROIECT NR.:
PAROHIA ORTODOXA POIANA SARATA			AMPLASAMENT
com. Otuz, sat. Poiana Sarata, jud. Bacau			DENUMIRE PROIECT:
EXTINDERE INTERNAT			FAZA C.U.:
TITLU PLANSA:			PLANSA A 1
Plan de Situatie			



"ACEST PLAN NU POATE FI UTILIZAT IN VEDEREA CRINTEI AUTORIZATIEI DE CONSTRUIRE"

**LEGENDA:**

- Construcții existente
- Internat (ca va n actiun)
- SC = 243 mp
- SD = 465 mp
- Internat (ca va n extins)
- SC = 155 mp
- SD = 155 mp
- Extinderi internat propuse
- SC = 75.81 mp
- SD = 75.81 mp

Suprafata teren beneficiar = 2107 mp.  
 POT Initial = 18.89% CUT Initial = 0.294  
 POT final = 22.49% CUT final = 0.330

Sistem de proiectie: STEREO 70  
 Sistem de referinta: Maresa 1969  
 Nr. cad. 61202 - com. Otuz, jud. Bacau  
 Inventar de coordonate

Nr. Pct.	Coordonate pcdle-centr	Latitudi	Longit
	X [m]	Y [m]	Dx [m+1]
279	516905.429	612597.971	1.501
267	516906.435	612598.456	1.501
279	516905.439	612598.456	31.579
278	516977.827	612597.971	45.532
112	516896.159	612582.630	15.042
111	516906.249	612582.115	3.081
108	516909.238	612582.330	32.100
267	516931.420	612584.184	62.195
267	516906.835	612598.456	1.501

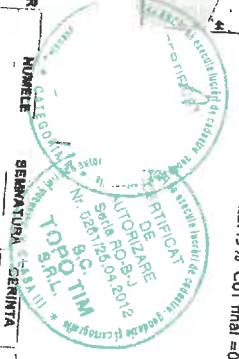

VERIFICATOR:	NUMELE:	SEMNTATURA:	ZENINTA:
SEF PROIECT:	NUMELE:	SEMNTATURA:	ZENINTA:
PROIECTAT:	NUMELE:	SEMNTATURA:	ZENINTA:
DESEINAT:	NUMELE:	SEMNTATURA:	ZENINTA:
DATA:	2013	SCARA:	1:500
TITLU PLANSA:	EXTINDERE INTERNAT		
FAZA C.U.	PLANSA		
REFERAT DE VERIFICARE NR./DATA:	BENEFICIAR: PAROHIA ORTODOXA POIANA SARATA AMPLASAMENT: com. Otuz, sat. Poiana Sarata, jud. Bacau DENUMIRE PROIECT: EXTINDERE INTERNAT		

Plan de Situatii



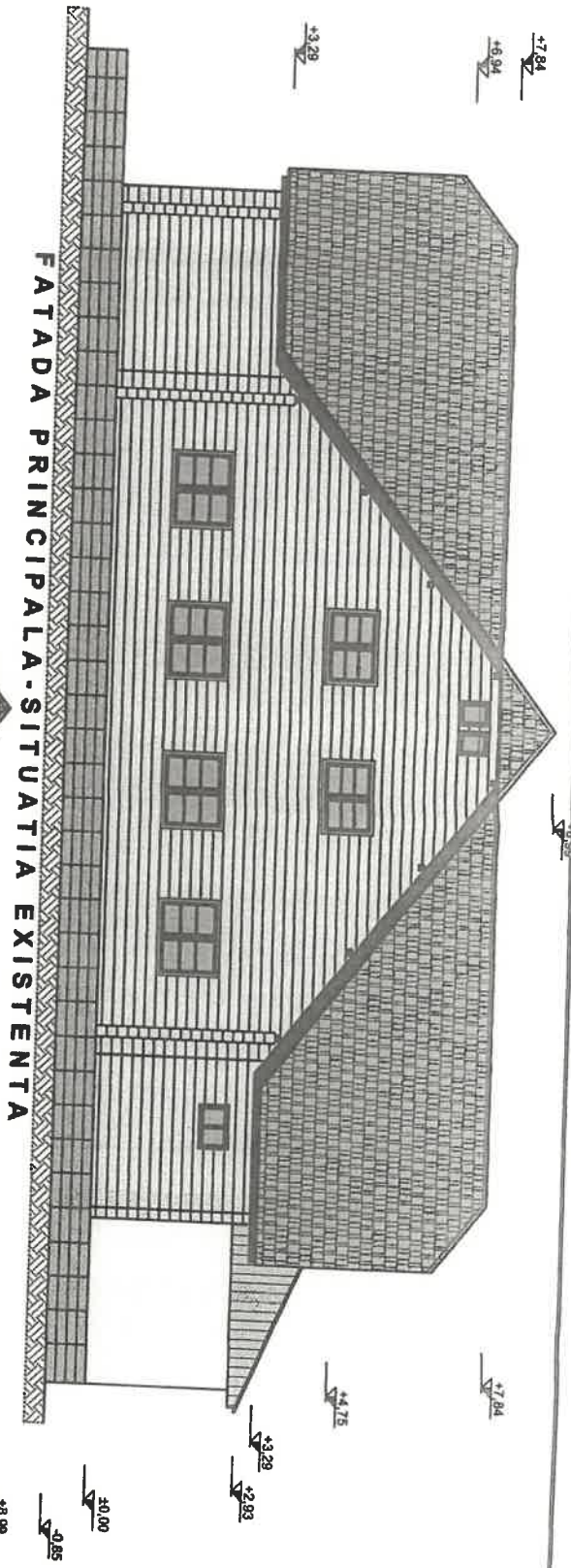

FATADA PRINCIPALA-SITUATIA EXISTENTA

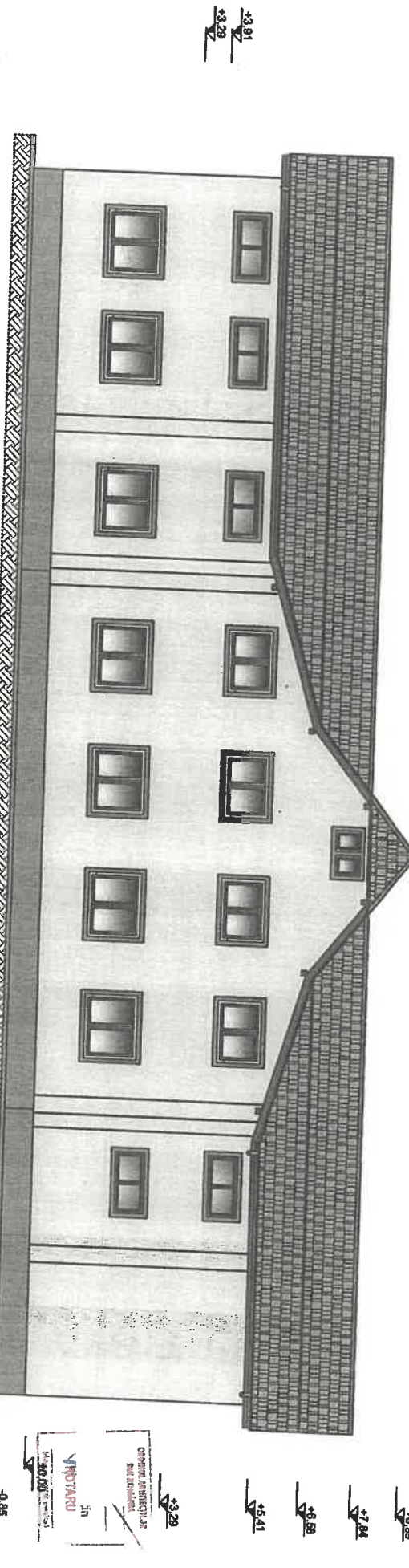

FATADA PRINCIPALA-SITUATIA PROPUSA

NOTA:  
 Invelitori din tigla culoare maron  
 tamplarie existenta din lemn vopsit cu geam lls  
 tamplarie propusa din PVC culoare alb cu geam termopan  
 pereti existenti din lemn  
 finisaj propus la pereti dupa aplicare termosistem, vopsele lavabile culoare crem  
 sociu existent placat cu piatra, finisaj propus baurnit pentru sociu

VERIFICATOR	NUME	SEMNATURA	COMPETITA	REDACTATIA / EXISTENTA NR. / DATA
EXPERT				
<b>S.C. TRUST PROIECT S.R.L.</b> ZONA JAL BACAU PROIECTARE CONSTRUCTIV-DIVIZIA JAL / 1540 / 2014 NO 1734/117 TEL: 0740.023294 E-mail: trustproiect@yahoo.com				
PROIECTANT	NUME	SEMNATURA		
Seif proiect	Ing. BALTAIATESCU V.			
Proiectat	Arh. ROTARIU C.			
Desenat	Ing. BALTAIATESCU			
SCARA		TITLUL PLANSEI		
1:100		FATADA PRINCIPALA		
DATA		Piangra		
2014		ATM		
DOCUMENTATIA PERMIS :		D.T.A.C.		
Beneficar: PAROHIA ORTODOXA POIANA SARATA				
Amplasament: COM. OTIUZ,				
SAT. POIANA SARATA, JUD. BACAU				
Documentatie tehnica nr. 120/2012				
EXTINDERE SI MODERNIZARE INTERNAT				
Faza				



**FATADA LATERALA STANGA  
SITUATIA EXISTENTA**

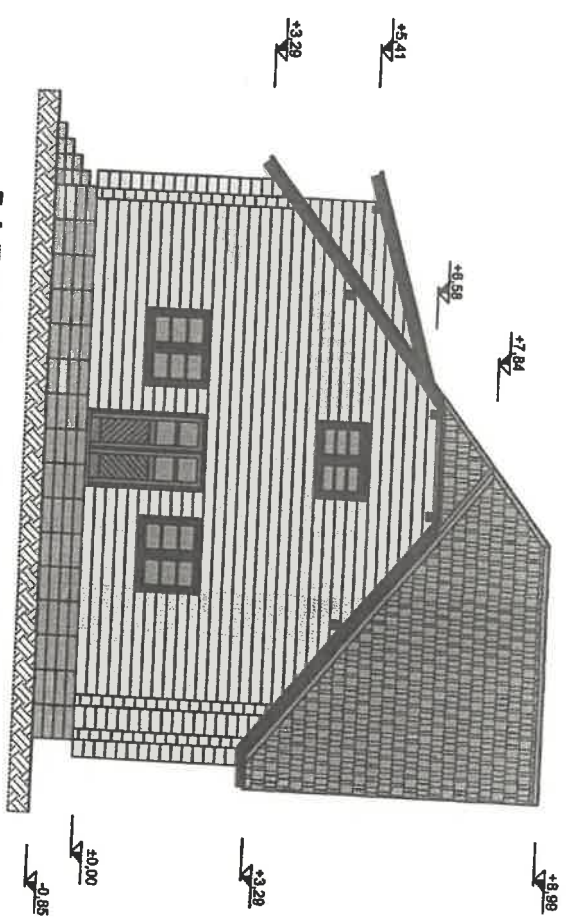

**FATADA LATERALA STANGA  
SITUATIA PROPUASA**

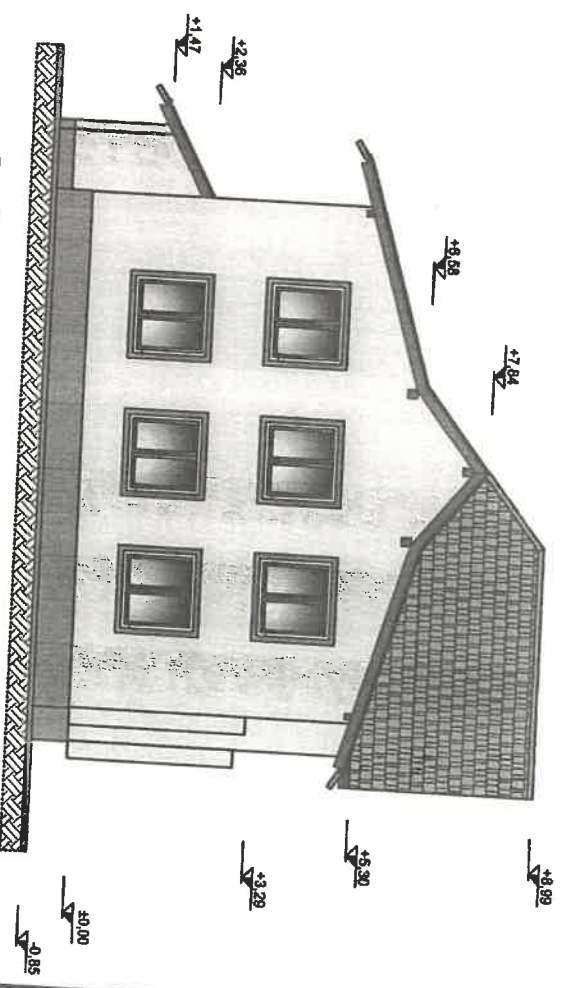

**NOTA:**  
 Invelitori din tigla culoare maron  
 tamplarie existenta din lemn vopsit cu geam lis  
 tamplarie propusa din PVC culoare alb cu geam termopan  
 pereti existenti din lemn  
 finisaj propus la pereti dupa aplicare termosistem, vopsele lavabile culoare crem  
 soclu existent placat cu platra, finisaj propus baunitic pentru soclu

VERIFICATOR	NUME	SEMNATURA	CELENTA	REZERVATIB/	EXPERTIZA NR./ DATA
EXPERT					
<p><b>S.C. TRUST PROIECT S.R.L.</b>                  Zambac, Juc BACAU                  PROIECTARE CONSTRUCTII CIVILE                  10017148/2008                  Nr. Inregistrare                  Tel. 0238.023800                  E-mail: trustproiect@yahoo.com</p>					
SPECIFICATIVE	NUME	SEMNATURA			
Sef proiect	Ing. BALITATESCU				
Proiectant	Arh. ROTARU C.				
Desenat	Ing. BALITATESCU V.				
Beneficiar: PAROHIA ORTODOXA POIANA SARAVIA Amplasament: COM. OTUZ, SAT. POIANA SARAVIA, JUD. BACAU Documentatie pentru: EXTINDERE SI MODERNIZARE INTERMAT			Titlul Plansei <b>FATADA LATERALA                  STANGA</b>		
SCARA 1:100 DATA 2014			D.T.A.C. Faza Planşa Abim		





# FATADA POSTERIOARA-SITUATIA PROPU SA

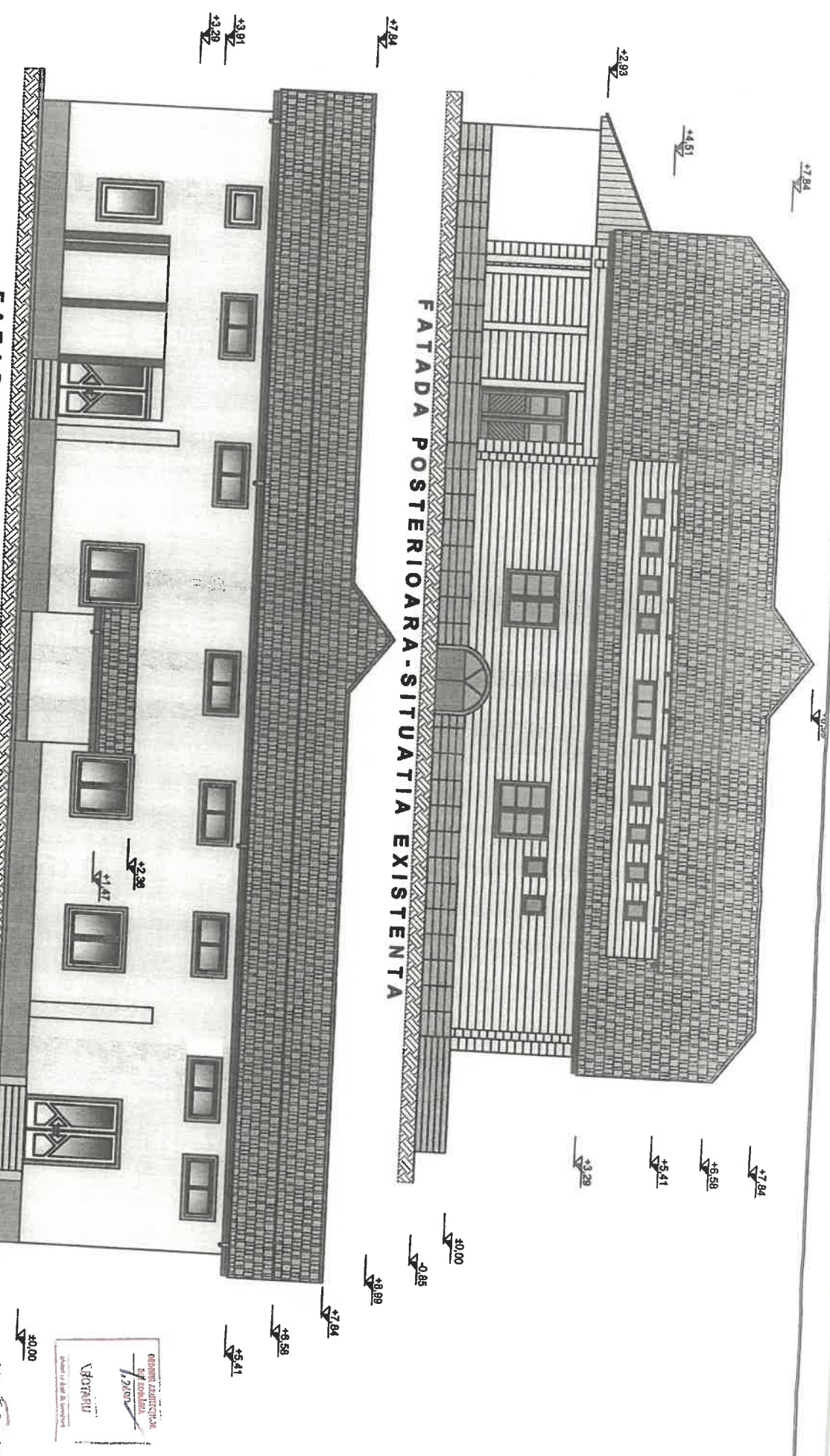

# FATADA POSTERIOARA-SITUATIA EXISTENTA

**NOTA:**  
 Invelitori din tigla culoare maron  
 tamplarie existenta din lemn vopsit cu geam lls  
 tamplarie propusa din PVC culoare alb cu geam termopan  
 pereti existenti din lemn  
 finisaj propus la pereti dupa aplicare termosistem, vopsele lavabile culoare crem  
 socii existenti placat cu platra, finisaj propus baunite pentru socii

VERIFICATOR EXPERT	NUME	SEMNATURA	CERINTA	EXPERIENȚA NR. / DATA
<b>S.C. TRUST PROECT S.R.L.</b>				
Ziareș Jucăciu PROIECTARE CONSTRUCȚIE CIVILĂ ȘI ÎNȚEBERE ȘI AMBROUZE NO 1764170 Nr. însc. DTOROS2046 E-mail: trustproect@proiect.com				
RESPONSABILIZARE	NUME	SEMNATURA		
Șef proiect	Ing. BALTAȚESCU V.			
Proiectat	Arh. ROTARU C.			
Docentat	Ing. BALTAȚESCU V.			
SCARA		TITLUL PLANȘEI		
1:100		FATADA POSTERIOARA		
DATA		Faza		
2014		D.T.A.C.		
Beneficiar: PAROHIA ORTODOXA POIANA SARATA		Documentație		
Amplasament: COM. OTUZ		Tehnica nr.:		
SAT. POIANA SARATA, JUDEȚ BACĂU		120/2012		
Documentație pentru:		Faza		
EXTINDERE ȘI MODERNIZARE INTERNAT		D.T.A.C.		

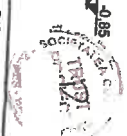

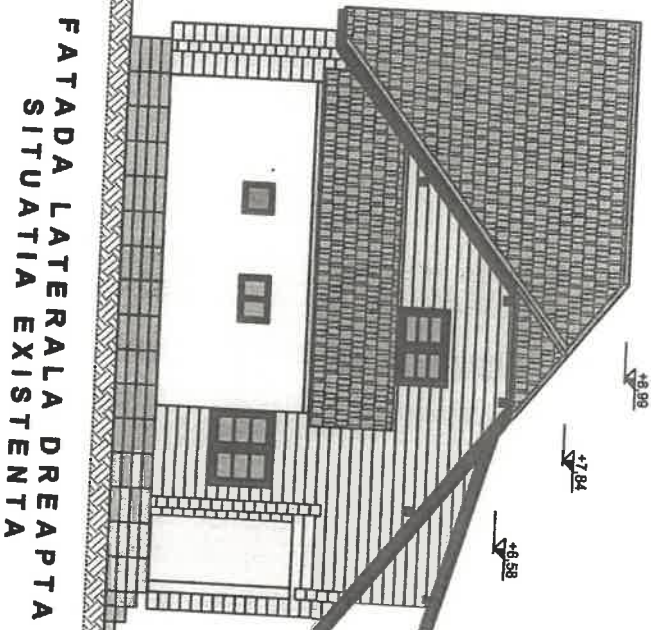

FATADA LATERALA DREAPTA  
SITUATIA EXISTENTA

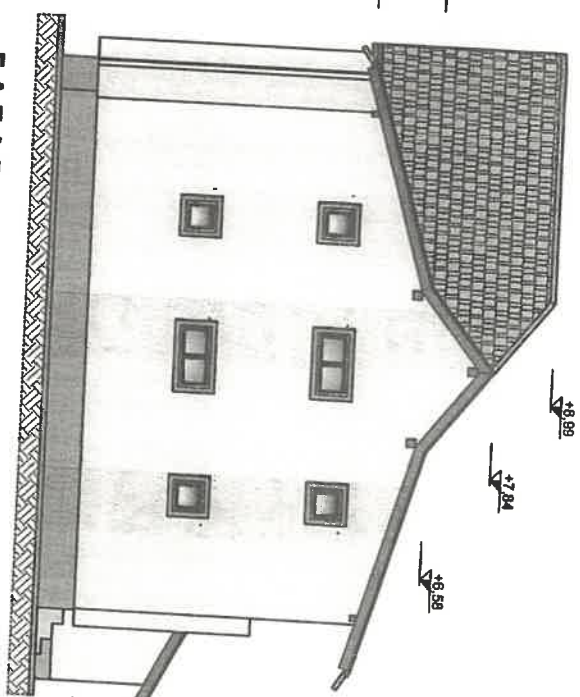

FATADA LATERALA DREAPTA  
SITUATIA PROPUASA

**NOTA:**  
 Invelitori din tigla culoare maron  
 tamplarie existenta din lemn vopsit cu geam iis  
 tamplarie propusa din PVC culoare alb cu geam termopan  
 pereti existenti din lemn  
 finisaj propus la pereti dupa aplicare termosistem, vopsele lavabile culoare crem  
 soclu existent placat cu platra, finisaj propus baunit pentru soclu

VERIFICATOR EXPERT	ALINE	SEMANTONA	CERINTA	EXPERT NR. / EXPERTEZA NR. / DATA
<b>S.C. TRUST PROIECT S.R.L.</b> Ziarena, jud. Bacau PROIECTARE CONSTRUCTIVA JUD. IASU RO 1764170 Nr. inreg. (7740)03946 Nr. inreg. (0204)0204 E-mail: trust@trust.ro				
SPRESCRIPIE	NUMIRI	Beneficiar: PAROHIA ORTODOXA POIANA SARATA Amblesament: COM. OTUZ, SAT. POIANA SARATA, JUD. BACAU Documentele pentru: EXTINDERE SI MODERNIZARE INTERNAT		
Set proiect	Ing. BALITATESCU V	SCARA 1:100	TITLUL PLANSEI	
Proiectat	Arh. ROTARIU C.	DATA 2014	FATADA LATERALA DREAPTA	
Desenat	Ing. BALITATESCU V		Planta A10m	

