

PLAN DE SITUATIE 1:500

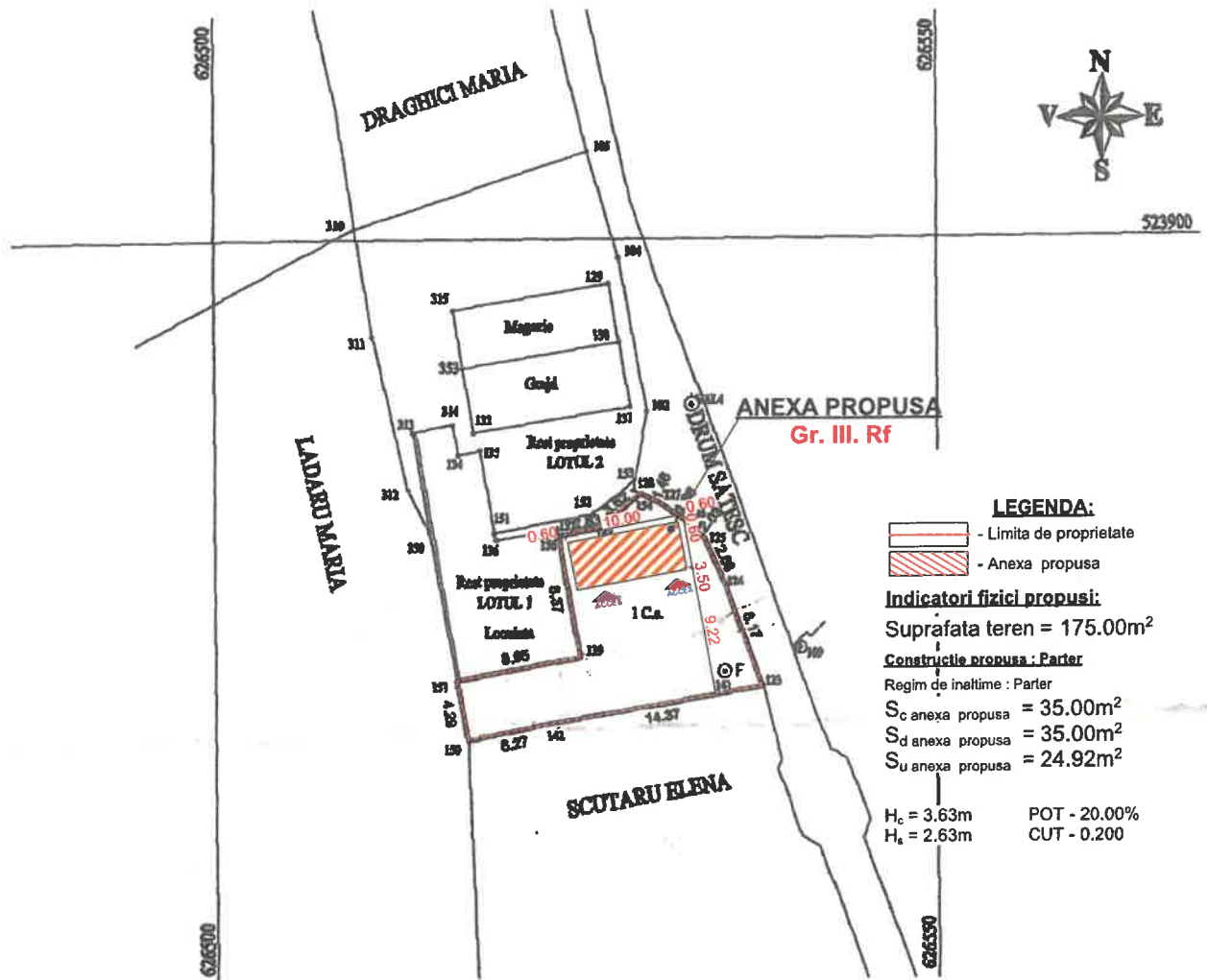

LEGENDA:

- Limita de proprietate
- Anexa propusa

Indicatori fizici propusi:

Suprafata teren = 175.00m²

Constructie propusa : Parter

Regim de inaltime : Parter

S_c anexa propusa = 35.00m²

S_d anexa propusa = 35.00m²

S_u anexa propusa = 24.92m²

H_c = 3.63m

H_a = 2.63m

POT - 20.00%

CUT - 0.200

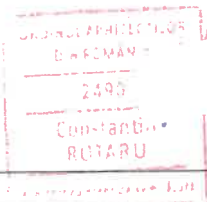

VERIFICATOR		CERINTA		RAPORT VERIFICARE NR.	
EXPERT		CERINTA		RAPORT EXPERTIZA NR.	
PROIECTANT GENERAL	S.C. ARTPROIECT 3D S.R.L. CUI 40229217 J4/1857/2018			ALTE SPECIALITATI	Ing. CRETU LUMINITA
PROIECTANT SPECIALITATE ARHITECTURA	Arh. ROTARU CONSTANTIN TNA2490 C.I.F. 62362304 Str. George Bacovia, Nr. 17, Mun. Bacau, Jud. Bacau			BENEFICIAR:	PROIECT NR.:
				VILCU DANUT	79/2021
				Amplasament: Sat. OITUZ, Com. OITUZ, Jud. BACAU	
SPECIFICATIE	NUME/PRENUME	SEMNATURA	SCARA	TITLU PROIECT:	FAZA:
SEF PROIECT	Arh. Rotaru Constantin		1:500	CONSTRUIRE ANEXA	D.T.A.C.
PROIECTAT	Arh. Rotaru Constantin		DATA	TITLU PLANSA:	PLANSA
DESENAT	T.arh. Adrian Andone		121	PLAN DE SITUATIE	A01