

Fațada principală

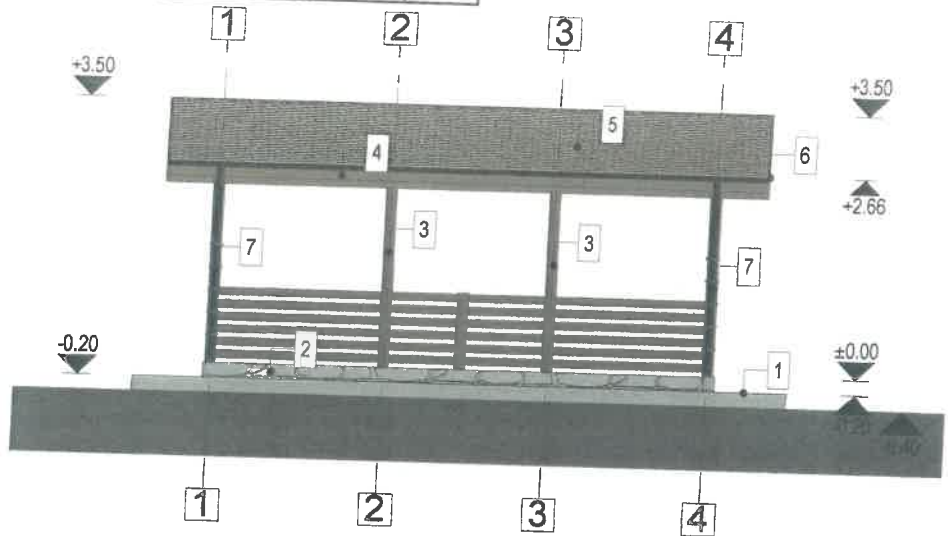

LEGENDA

1. TROTUAR BETON + PAVELE - CULOARE OCRU
2. SUPRAFETE PLACATE CU PIATRA NATURALA
3. POP DIN LEMN BAITUIT SI LACUIT
4. PAZIE LEMN BAITUIT SI LACUIT - LEMN WENGE
5. INVELITOARE TIGLA METALICA - CULOARE RAL 8019
6. JGHEAB DIN TABLA - CULOARE RAL 8019
7. BURLAN DIN TABLA - CULOARE RAL 8019

Fațada posterioară

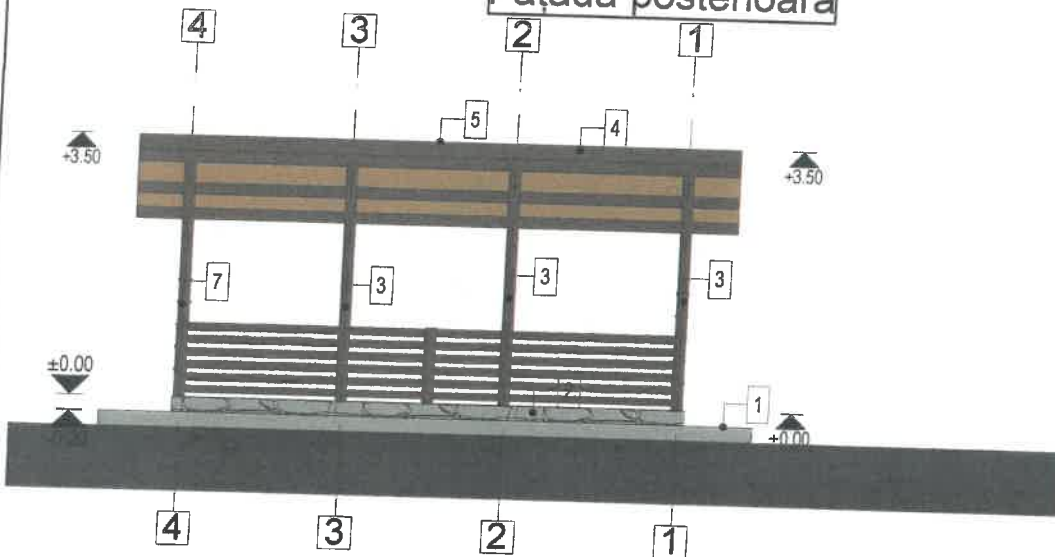

LEGENDA

1. TROTUAR BETON + PAVELE - CULOARE OCRU
2. SUPRAFETE PLACATE CU PIATRA NATURALA
3. POP DIN LEMN BAITUIT SI LACUIT
4. PAZIE LEMN BAITUIT SI LACUIT - LEMN WENGE
5. INVELITOARE TIGLA METALICA - CULOARE RAL 8019

ORDINUL ARHITECTUR
DIN ROMANIA

4148

Nicolai
CARCEA

Conducător arhitect cu drept de semnătură



CONSTRUCTIA FACE PARTE DIN CATEGORIA "D" DE IMPORTANTA CLASA IV DUPA H.G.R. 766/1997

Nume		Semnatura	
Verificator		Cerinta A1	Referat/Expertiza Nr.
PROIECTANT GENERAL: S.C. OPTIM EST CONSTRUCT S.R.L. SLANIC MOLDOVA, JUD. BACAU J4/494/2013; CUI 31626226; Tel: 0741.321.110		PROIECTANT DE SPECIALITATE: ARHITECTURA BIROU DE ARHITECTURA CARCEA Tg.Neamt, str. Hangului, nr. 23	
Beneficiar:			Pr. nr. .../2023
			Pr. arh. nr. .../2023
Specificatie	Nume	Scara 1:100	SCHIOPU ION
Sef Proiect	ing. LOATA ANDREI		AUTORIZAREA LUCRARILOR DE CONSTRUIRE TERASA ACOPERITA SI ANEXA MAGAZIE
Proiectat	arh. CARCEAN.		Faza D.T.A.C.
Desenat	ing. LOATA ANDREI	Data UGUST	FATADA PRINCIPALA SI FATADA POSTERIOARA TERASA
			Pl. nr. A5

Fațada lateral dreapta

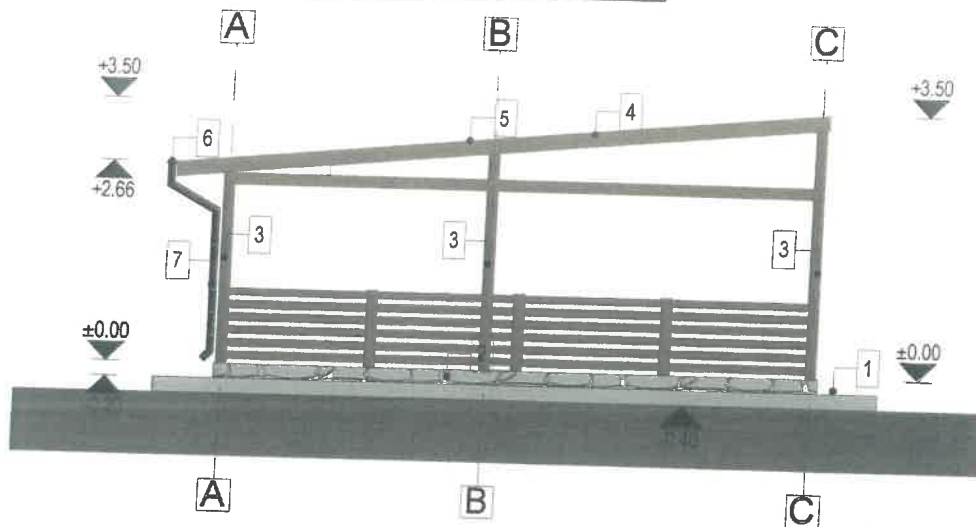

LEGENDA

1. TROTUAR BETON + PAVELE - CULOARE OCRU
2. SUPRAFETE PLACATE CU PIATRA NATURALA
3. POP DIN LEMN BAITUIT SI LACUIT - CULOARE WENGE
4. PAZIE LEMN BAITUIT SI LACUIT - LEMN WENGE
5. INVELITOARE TIGLA METALICA - CULOARE RAL 8019
6. JGHEAB DIN TABLA - CULOARE RAL 8019
7. BURLAN DIN TABLA - CULOARE RAL 8019

Fațada lateral stanga

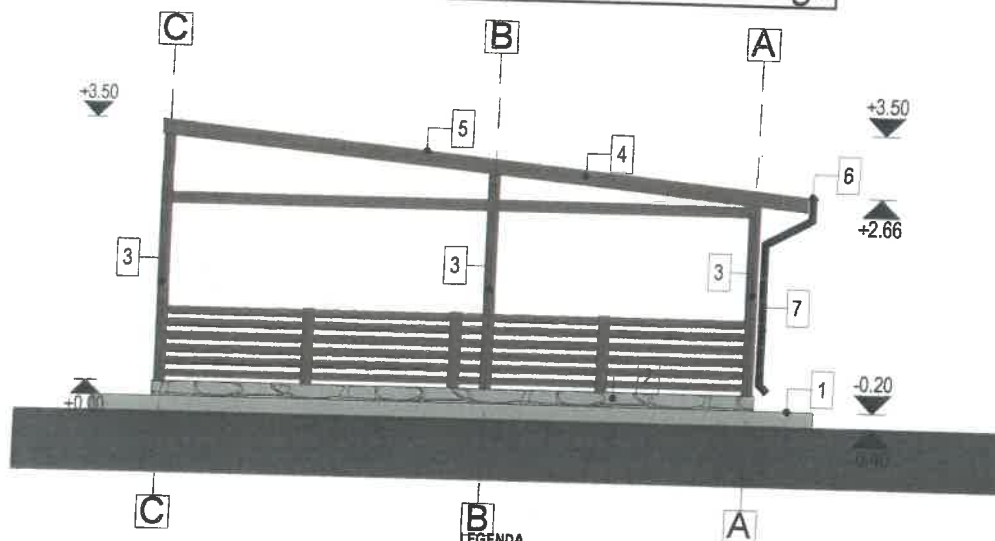

LEGENDA

1. TROTUAR BETON + PAVELE - CULOARE OCRU
2. SUPRAFETE PLACATE CU PIATRA NATURALA
3. POP DIN LEMN BAITUIT SI LACUIT
4. PAZIE LEMN BAITUIT SI LACUIT - LEMN WENGE
5. INVELITOARE TIGLA METALICA - CULOARE RAL 8019
6. JGHEAB DIN TABLA - CULOARE RAL 8019
7. BURLAN DIN TABLA - CULOARE RAL 8019

ORDINUL ARHITECTURILOR
DIN ROMANIA

4148

Nicolai
CARCEA

Conducător arhitect cu drept de semnătură



CONSTRUCTIA FACE PARTE DIN CATEGORIA "D" DE IMPORTANTA, CLASA IV DUPA H.G.R. 766/1997

Nume		Cerinta A1	Referat/Expertiza Nr.	Pr. nr. .../2023
Verificator	Semnat			Pr. arh. nr. .../2023
PROIECTANT GENERAL: S.C. OPTIM EST CONSTRUCT S.R.L. SLANIC MOLDOVA, JUD. BACAU J41/484/2019; CUI 31626226; Tel: 0741.321.110		PROIECTANT DE SPECIALITATE: ARHITECTURA BIROU DE ARHITECTURA CARCEA Tg.Neamt, str. Hangului, nr.23		Beneficiar: SCHIOPU ION
Specificatie	Nume	Scara 1:100	AUTORIZAREA LUCRARILOR DE CONSTRUIRE TERASA ACOPERITA SI ANEXA MAGAZIE	Faza D.T.A.C.
Sef Proiect	ing. LOATA ANDREI		FATADA LATERAL DREAPTA SI FATADA LATERAL STANGA TERASA	Pl. nr. A6
Proiectat	arh. CARCEA N.			
Desenat	ing. LOATA ANDREI			

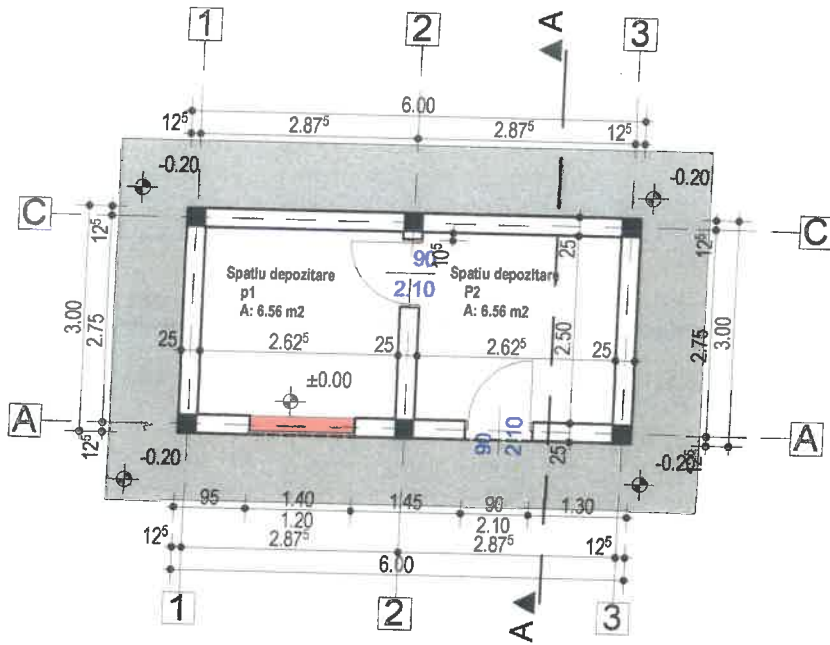

Sc = 18 mp
 Sd = 18 mp
 Su = 13.12 mp

ORDINUL ARHITECȚILOR
 DIN ROMÂNIA
 4148
 Nicolai
 CARCEA
 Conducător arhitect cu drept de semnătură



CONSTRUCTIA FACE PARTE DIN CATEGORIA "D" DE IMPORTANTA, CLASA IV DUPA H.G.R. 766/1997

Nume		Semnatura	
Verificator	Cerinta A1	Referat/Expertiza Nr.	
PROIECTANT GENERAL: S.C. OPTIM EST CONSTRUCT S.R.L. SLANIC MOLDOVA, JUD. BACAU J4/494/2013; CUI 31626226; Tel: 0741.321.110		PROIECTANT DE SPECIALITATE ARHITECTURA BIROU DE ARHITECTURĂ CARCEA Tg. Neamț, Str. Hanqului, nr. 23	
Beneficiar: SCHIOPU ION Amplasament:		Pr. nr. .../2023	Pr. arh. nr. .../2023
Specificatie	Nume	Scara 1:100	AUTORIZAREA LUCRARILOR DE CONSTRUIRE TERASA ACOPERITA SI ANEXA MAGAZIE
Sef Proiect	ing. LOATA ANDREI	Data AUGUST	Faza D.T.A.C.
Proiectat	c. arh. CARCEAN	PLAN PARTER MAGAZIE	
Desenat	ing. LOATA ANDREI	Pl. nr. A7	

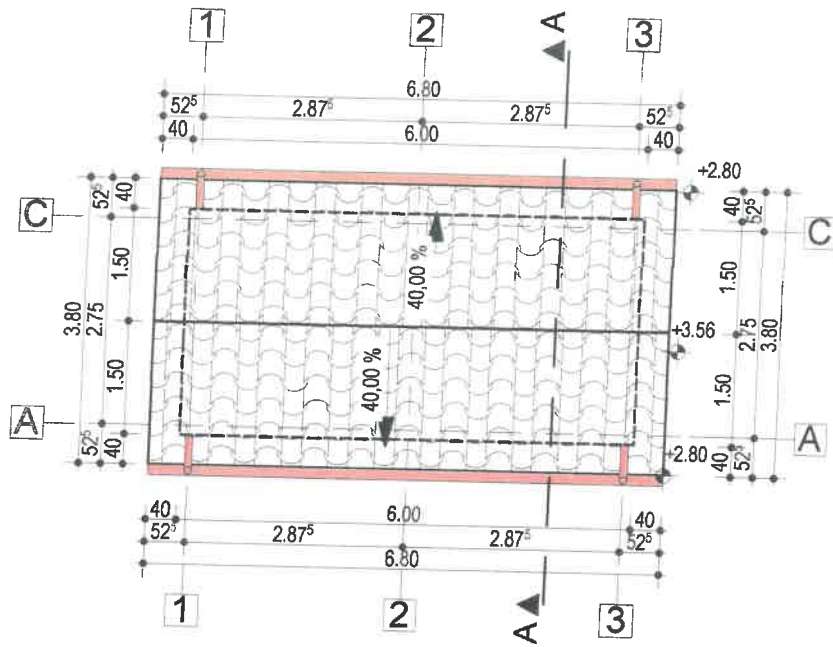

ORDINUL ARHITECILOR
DIN ROMÂNIA
4148
Nicolai
CARCEA
Conducător arhitect cu drept de semnătură



CONSTRUCTIA FACE PARTE DIN CATEGORIA "DI. DE IMPORTANTA CLASA IV DUPA H.G.R. 766/1997

Nume		Semnatura	
Verificator		Cerinta A1	Referat/Expertiza Nr.
PROIECTANT GENERAL: S.C. OPTIM EST CONSTRUCT S.R.L. SLANIC MOLDOVA, JUD. BACAU J4/494/2013; CUI 31626226; Tel: 0741.321.110		PROIECTANT DE SPECIALITATE ARHITECTURA BIROU DE ARHITECTURĂ CARCEA Tg. Neamț, Str. Hangului, nr. 23	
Beneficiar:		Pr. nr. .../2023	
SCHIOPU ION		Pr. arh. nr. .../2023	
Specificatie	Nume	Scara 1:100	AUTORIZAREA LUCRARILOR DE CONSTRUIRE TERASA ACOPERITA SI ANEXA MAGAZIE
Sef Proiect	ing. LOATA ANDREI	Data JUST	
Proiectat	c. arh. CARCEAN		PLAN ÎNVELITOARE MAGAZIE
Desenat	ing. LOATA ANDREI		
			Faza D.T.A.C. Pl. nr. A8

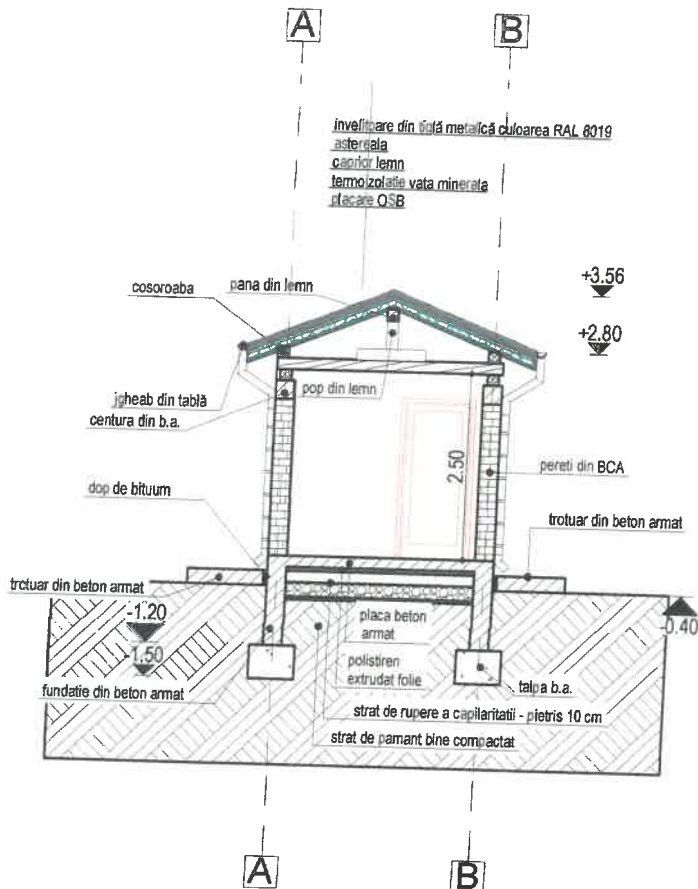

ORDINUL ARHITECȚILOR
DIN ROMÂNIA
4148
Nicolai
CARCEA
Conducător arhitect cu drept de semnătură



CONSTRUCTIA FACE PARTE DIN CATEGORIA "D" DE IMPORTANȚA, CLASA IV DUPA H.G.R. 766/1997

Nume		Semnatura		Cerinta A1	Referat/Expertiza Nr.
Verificator					
PROIECTANT GENERAL: S.C. OPTIM EST CONSTRUCT S.R.L. SLANIC MOLDOVA, JUDEȚUL BACĂU J4494/2013; CUI 31626226; Tel: 0741.321.110		PROIECTANT DE SPECIALITATE ARHITECTURA BIROU DE ARHITECTURĂ CARCEA Tg. Neamț, Str. Hangului, nr. 23		Beneficiar: SCHIOPU ION	
Specificatie	Nume				Pr. nr. .../2023
Sef Proiect	ing. LOATA ANDREI			Scara 1:100	Pr. arh. nr./2023
Proiectat	c. arh. CARCEA N				AUTORIZAREA LUCRARILOR DE CONSTRUIRE TERASA ACOPERITA SI ANEXA MAGAZIE
Desenat	ing. LOATA ANDREI			Data AUGUST	Faza D.T.A.C.
					PI. nr. A9

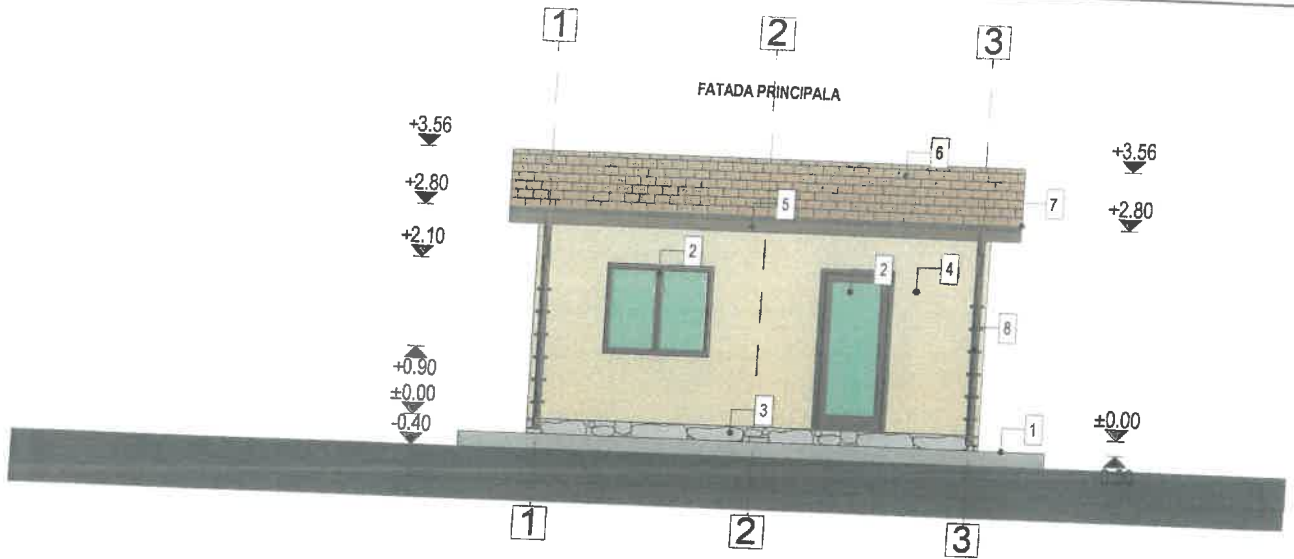

LEGENDA

1. TROTUAR BETON + PAVELE - CULOARE GRI
2. TAMPLARIE PVC CU GEAM TERMOPAN CULOARE WENGE
3. SUPRAFETE PLACATE CU PIATRA NATURALA
4. TENCUIALA DECORATIVA - CULOARE RAL 9010
5. PAZIE LEMN BAITUIT SI LACUIT - LEMN WENGE
6. INVELITOARE TIGLA METALICA - CULOARE RAL 8019
7. JGHEAB DIN TABLA - CULOARE RAL 8019
8. BURLAN DIN TABLA - CULOARE RAL 8019

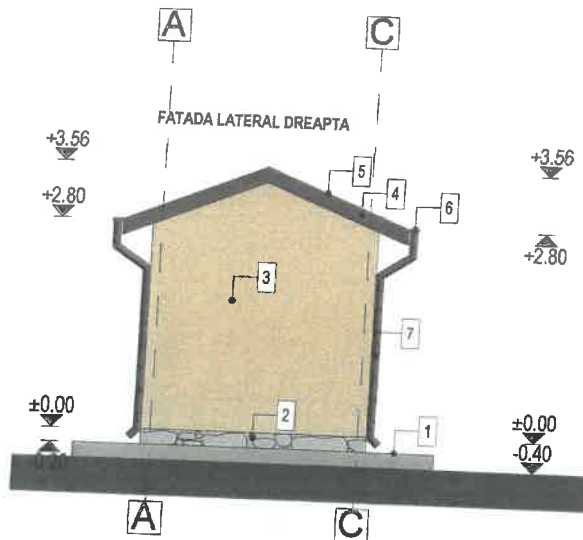

LEGENDA

1. TROTUAR BETON + PAVELE - CULOARE GRI
2. SUPRAFETE PLACATE CU PIATRA NATURALA
3. TENCUIALA DECORATIVA - CULOARE RAL 9010
4. PAZIE LEMN BAITUIT SI LACUIT - LEMN WENGE
5. INVELITOARE TIGLA METALICA - CULOARE RAL 8019
6. JGHEAB DIN TABLA - CULOARE RAL 8019
7. BURLAN DIN TABLA - CULOARE RAL 8019



CONSTRUCTIA FACE PARTE DIN CATEGORIA "D" DE IMPORTANTA, CLASA IV DUPA H.G.R. 766/1997

Nume		Semnatura		Cerinta A1	Referat/Expertiza Nr.	Pr. nr. .../2023
Verificator						
PROIECTANT GENERAL: S.C. OPTIM EST CONSTRUCT S.R.L. SLANIC MOLDOVA, JUD. BACAU J41/494/2013; CUI 31626226; Tel: 0741.321.110		PROIECTANT DE SPECIALITATE ARHITECTURA BIROU DE ARHITECTURĂ CARCEA Tg. Neamț, Str. Hangului, nr. 23			Beneficiar: SCHIOPU ION Amplasament: NC. 60005, COM. OITUZ, SAT MARGINEA, STR. TARGU OCNA, NR.22, JUD. BACAU.	Pr. arh. nr. .../2023
Specificatie	Nume				AUTORIZAREA LUCRARILOR DE CONSTRUIRE TERASA ACOPERITA SI ANEXA MAGAZIE	Faza D.T.A.C.
Sef Proiect	ing. LOATA ANDREI			Scara 1:100		
Proiectat	c. arh. CARCEA N				FATADE ANEXA MAGAZIE	Pl. nr. A10
Desenat	ing. LOATA ANDREI			Data .../.../2023		



LEGENDA

1. TROTUAR BETON + PAVELE - CULOARE GRI
2. SUPRAFETE PLACATE CU PIATRA NATURALA
3. TENCUIALA DECORATIVA - CULOARE RAL 9010
4. PAZIE LEMN BAITUIT SI LACUIT - LEMN WENGE
5. INVELITOARE TIGLA METALICA - CULOARE RAL 8019
6. JGHEAB DIN TABLA - CULOARE RAL 8019
7. BURLAN DIN TABLA - CULOARE RAL 8019

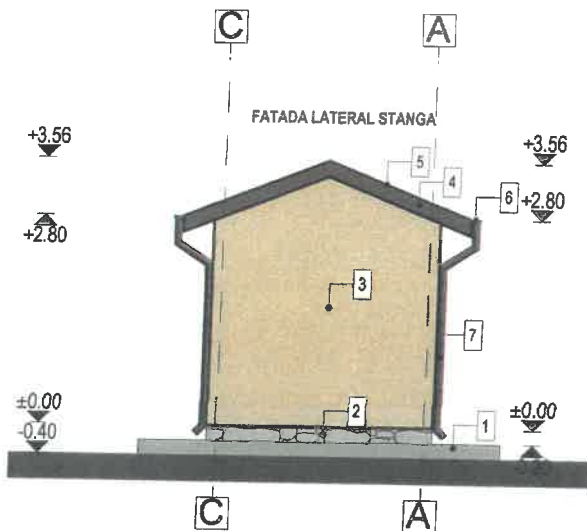

LEGENDA

1. TROTUAR BETON + PAVELE - CULOARE GRI
2. SUPRAFETE PLACATE CU PIATRA NATURALA
3. TENCUIALA DECORATIVA - CULOARE RAL 9010
4. PAZIE LEMN BAITUIT SI LACUIT - LEMN WENGE
5. INVELITOARE TIGLA METALICA - CULOARE RAL 8019
6. JGHEAB DIN TABLA - CULOARE RAL 8019
7. BURLAN DIN TABLA - CULOARE RAL 8019



CONSTRUCTIA FACE PARTE DIN CATEGORIA "D" DE IMPORTANTA CLASA IV DUPA H.G.R. 766/1997

Nume		Semnatura	
Verificator		Cerinta A1	Referat/Expertiza Nr.
PROIECTANT GENERAL: S.C. OPTIM EST CONSTRUCT S.R.L. SLANIC MOLDOVA, JUD. BACAU J4/494/2013; CUI 31626226; Tel: 0741.321.110		PROIECTANT DE SPECIALITATE ARHITECTURA BIROU DE ARHITECTURĂ CARCEA Tg. Neamț, Str. Hangului, nr. 23	
		Beneficiar: SCHIOPU ION	
		Pr. nr. .../2023	
		Pr. arh. nr. .../2023	
Specificatie	Nume	Scara 1:100	AUTORIZAREA LUCRARILOR DE CONSTRUIRE TERASA ACOPERITA SI ANEXA MAGAZIE
Sef Proiect	ing. LOATA ANDREI	Data AUGUST	
Proiectat	c. arh. CARCEA N		FATADE ANEXA MAGAZIE
Desenat	ing. LOATA ANDREI		
			Faza D.T.A.C. Pl. nr. A11