

FATADA PRINCIPALA

LEGENDA:

- 1** Soclu din beton finisat cu tencuiala decorativa de culoare maro
- 2** Tencuiala decorativa de exterior de culoare alba
- 3** Invelitoare din tigla metalica de culoare maro
- 4** Jgheaburi si burlane din tabla de culoarea invelitorii
- 5** Trepte din beton placate cu gresie antiderapanta
- 6** Tamplarie din PVC maro cu geam termoizolator
- 7** Mana curenta din lemn
- 8** Stalpi din beton



| | | | | | |
|---|---------------------|-------|---|---|----------------------|
| BIROU INDIVIDUAL DE ARHITECTURA COLAC ALEXANDRU SORIN Autorizatia nr. 90/01.02.2012 C.I.F. 29851129/2012 | | | Beneficiar: DASCALU MIHAELA SI DASCALU GHEORGHE | | Pr. Nr. 184B/2021 |
| Specificatie | Nume | Scara | Titlu proiect: | CONSTRUIRE LOCUINTA D+P+M SI IMPREJMUIRE TEREN | |
| SEF PROIECT | Arh. Sorin Colac | 1:50 | Amplasament: | Sat Caciul, com. Ciliac, judet. Bacau | |
| PROIECTAT | Arh. Sorin Colac | DATA | Titlu planse: | FATADA PRINCIPALA | |
| DESEINAT | Th. pr. Mihai Miron | 2021 | | Faza D.T.A.C. Planse A6 | |

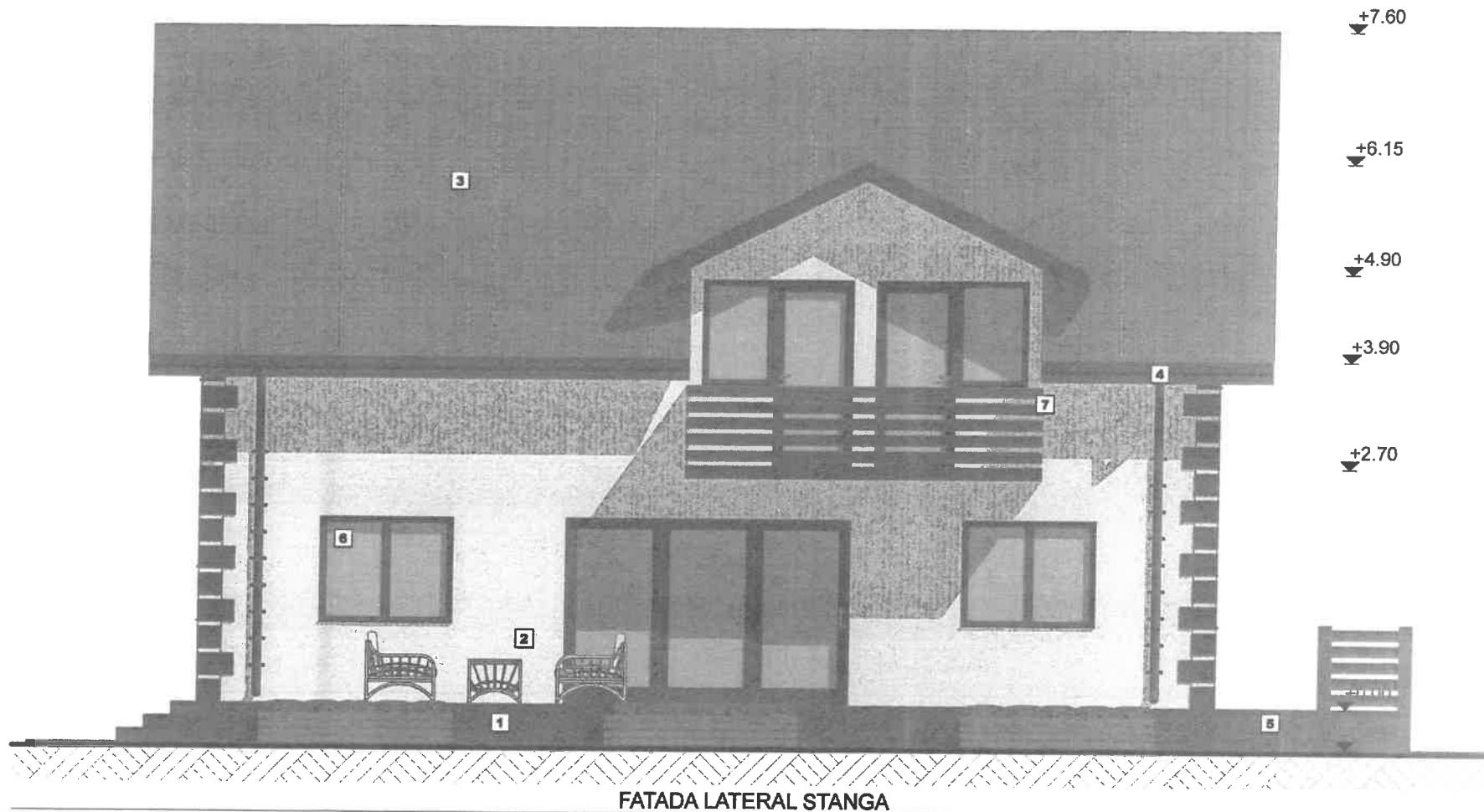

LEGENDA:

- 1** Soclu din beton finisat cu tencuiala decorativa de culoare maro
- 2** Tencuiala decorativa de exterior de culoare alba
- 3** Invelitoare din tigla metalica de culoare maro
- 4** Jgheaburi si burlane din tabla de culoarea invelitorii
- 5** Trepte din beton placate cu gresie antiderapanta
- 6** Tamplarie din PVC maro cu geam termoizolator
- 7** Mana curenta din lemn
- 8** Stalp din beton



| | | | | | |
|---|---------------------|-----------|---|--|----------------------|
| BIROU INDIVIDUAL DE ARHITECTURA COLAC ALEXANDRU SORIN Autorizatia nr. 90/01.02.2012 C.I.F. 29851129/2012 | | | Beneficiar: DASCALU MIHAELA SI DASCALU GHEORGHE | | Pr. Nr. 1848/2021 |
| Specificatie | Nume | Signatura | SCARA | Titlu proiect: CONSTRUIRE LOCUINTA D+P+M SI IMPREJMUIRE TEREN | |
| SEF PROIECT | Arh. Sorin Colac | | 1:50 | Faza D.T.A.C. | |
| PROIECTAT | Arh. Sorin Colac | | DATA | Anexa la: Serv. Calc. com. Distr. Jalea Bacou | |
| DESENAT | Th. pr. Mihai Miron | | 2021 | Titlu planșă: FATADA LATERALA STANGA | |
| | | | | Planșa A7 | |

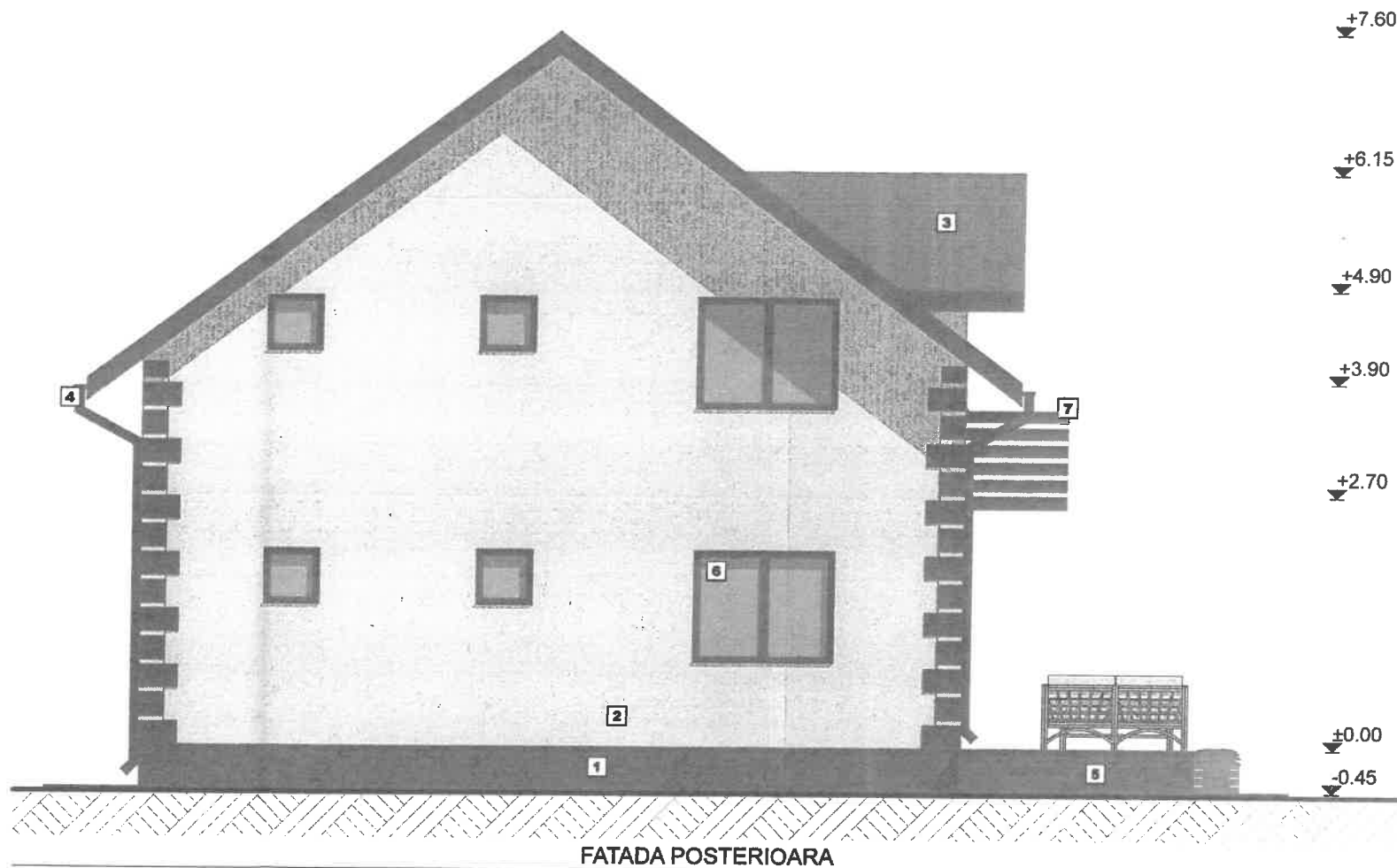

LEGENDA:

- 1** Soclu din beton finisat cu tencuiala decorativa de culoare maro
- 2** Tencuiala decorativa de exterior de culoare alba
- 3** Invelitoare din tigla metalica de culoare maro
- 4** Jgheaburi si burlane din tabla de culoarea invelitorii
- 5** Trepte din beton placate cu gresie antiderapanta
- 6** Tamplarie din PVC maro cu geam termoizolator
- 7** Mana curenta din lemn
- 8** Stalp din beton



ORDINUL ARHITECTILOR
DIN ROMANIA

2866

Alexandru Sorin
COLAC

| | | | | | |
|---|---------------------|-----------|-------------|---|----------------------|
| BIROU INDIVIDUAL DE ARHITECTURA COLAC ALEXANDRU SORIN Autorizatia nr. 90/01.02.2012 C.I.F. 29851129/2012 | | | Beneficiar: | DASCALU MIHAELA SI DASCALU GHEORGHE | Pr. Nr. 184B/2021 |
| Specificatie | Nume | Semnatura | SCARA | Titlu proiectului: | Faza |
| SEF PROIECT | Arh. Sorin Colac | | 1:50 | CONSTRUIRE LOCUINTA D+P+M SI IMPREJMUIRE TEREN | D.T.A.C. |
| PROIECTAT | Arh. Sorin Colac | | DATA | Amplasament: Sat Calci, com. Oltus, judet Bacau | Planus |
| DESENAT | Th. pr. Mihai Miron | | 2021 | Titlu planus: | A8 |
| | | | | FATADA POSTERIOARA | |

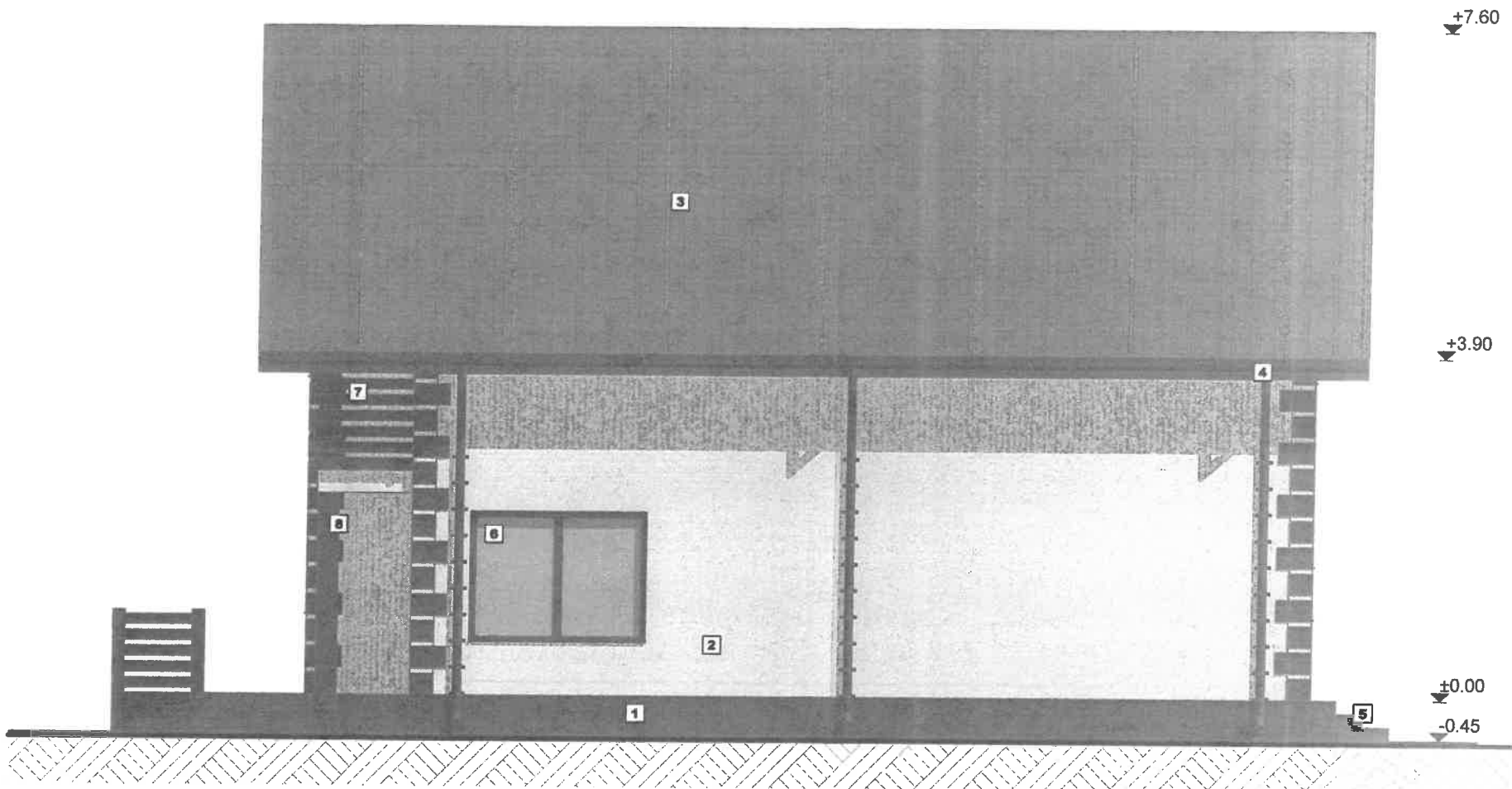

FATADA LATERAL DREAPTA

LEGENDA:

- 1 Soclu din beton finisat cu tencuiala decorativa de culoare maro
- 2 Tencuiala decorativa de exterior de culoare alba
- 3 Invelitoare din tigla metalica de culoare maro
- 4 Jgheaburi si burfane din tabla de culoarea invelitorii
- 5 Trepte din beton placate cu gresie antiderapanta
- 6 Tamplarie din PVC maro cu geam termoizolator
- 7 Mana curenta din lemn
- 8 Stalp din beton



| | | | | | |
|---|---------------------|-----------|---|--|----------------------|
| BIROU INDIVIDUAL DE ARHITECTURA COLAC ALEXANDRU SORIN Autorizatia nr. 90/01.02.2012 C.I.F. 29851129/2012 | | | Beneficiar: DASCALU MIHAELA SI DASCALU GHEORGHE | | Pr. Nr. 184B/2021 |
| Specificatie | Nume | Signatura | SCARA | Titlu proiect: CONSTRUIRE LOCUINTA D+P+M SI IMPREJMUIRE TEREN | |
| SEF PROIECT | Arh. Sorin Colac | | 1:50 | Faza D.T.A.C. | |
| PROIECTAT | Arh. Sorin Colac | | DATA | Amplasament: Set Celci, com. Cituz, judet Bacau | |
| DESENAT | Th. pr. Mihai Miron | | 2021 | Titlu planse: FATADA LATERALA DREAPTA | |
| | | | | Planşa A9 | |