

**DELGAZ-GRID SA**  
**ANEXA LA AVIZUL DE AMPLASAMENT**  
 Nr. **1005331877 / 30.10.2023**  
 Coordonator E.A.R.E. **INTOCMIT**

# DE SITUATIE

Scara 1 : 500

524

524150

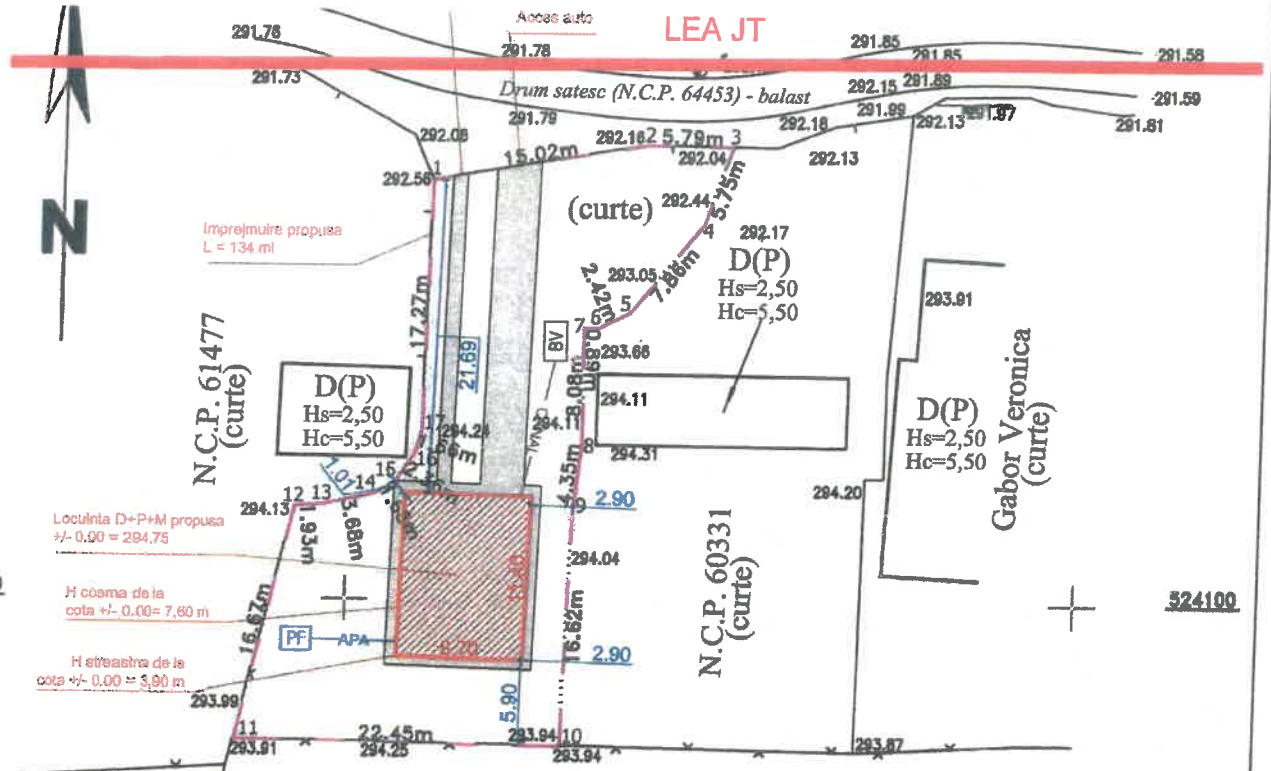

Nr. cad.: **60332**  
 S = **690,00 mp**

| Nr. Pct. | Coordonate pct.de contur |            | Lungimi latuzi D(i,i+1) |
|----------|--------------------------|------------|-------------------------|
|          | X [m]                    | Y [m]      |                         |
| 2        | 524131.692               | 623220.091 | 5.785                   |
| 3        | 524131.582               | 623225.875 | 5.755                   |
| 4        | 524126.155               | 623223.960 | 7.863                   |
| 5        | 524120.026               | 623219.034 | 2.423                   |
| 6        | 524118.968               | 623216.854 | 0.890                   |
| 7        | 524118.968               | 623215.964 | 8.082                   |
| 8        | 524110.886               | 623215.930 | 4.351                   |
| 9        | 524106.563               | 623215.446 | 16.620                  |
| 10       | 524089.949               | 623214.984 | 22.454                  |
| 11       | 524090.249               | 623192.532 | 16.673                  |
| 12       | 524106.485               | 623196.323 | 1.925                   |
| 13       | 524106.611               | 623198.244 | 3.677                   |
| 14       | 524107.409               | 623201.833 | 1.677                   |
| 15       | 524108.316               | 623203.243 | 2.363                   |
| 16       | 524110.327               | 623204.483 | 1.658                   |
| 17       | 524111.919               | 623204.947 | 17.265                  |
| 1        | 524129.181               | 623205.280 | 15.022                  |

S=690.00mp P=134.485m

Suprafata totala masurata = 690,00 mp  
 Suprafata din act = 690,00 mp

N.C.P. 60703  
 (arabil)  
 (teren liber de constructii)

**LEGENDA:**

- Teren in proprietate / Imprejmuire
- Constructie propusa
- Alei si trotuare
- ▶ Acces locuinta
- BV BAZIN VIDANJABIL EXISTENT
- CANAL RETEA CANALIZARE
- PF PUT FORAT EXISTENT
- APA RETEA APA

- Suprafata teren : St = 690,00 mp
- Arie construita existenta = 0,00 mp
- Arie construita proiectata = 99,18 mp
- Arie construita totala = 99,18 mp
- Arie desfasurata existenta = 0,00 mp
- Arie desfasurata proiectata = 244,14 mp
- Arie desfasurata totala = 244,14 mp
- Numar de niveluri : 3(D+P+M)
- Inaltime medie a nivelului : Hmed = 2,55 m
- H coama = 7,60 m
- H streasina = 3,90 m
- P.O.T. existent = 0,00%
- C.U.T. existent = 0,00
- P.O.T. propus = 14,37%
- C.U.T. propus = 0,29.

CATEGORIA DE IMPORTANTA: D  
 CLASA DE IMPORTANTA: IV  
 GRF III  
 SISTEM DE PROIECTIE STEREO 70  
 SISTEM DE REFERINTA MAREA NEAGRA



**BIROU INDIVIDUAL DE ARHITECTURA**  
**COLAC ALEXANDRU SORIN**  
 Autorizatia nr. 90/01.02.2012  
 C.I.F. 29851129/2012

**DASCALU MIHAELA SI**  
**DASCALU GHEORGHE**

Pr. Nr.  
 184B/2021

| Specificatie            | Nume             | Semnatura | SCARA | Titlul proiectului:                                   | Faza      |
|-------------------------|------------------|-----------|-------|---|-----------|
| SEF PROIECT             | Arh. Sorin Colac |           | 1:500 | <b>CONSTRUIRE LOCUINTA D+P+M SI IMPREJMUIRE TEREN</b> | D.T.A.C.  |
| PROIECTAT               | Arh. Sorin Colac |           | DATA  | Amplasament: Sat Calci, com. Oltuz, jud. Becau        |           |
| STUDII TOPO             | Ing. Minea C-tin |           | 2021  | Titlul plansei:                                       | Plansa    |
| <b>PLAN DE SITUATIE</b> |                  |           |       |   | <b>A1</b> |