

HOTĂRÂRE

privind identificarea și atestarea unor suprafețe de teren extratravilan ca făcând parte din domeniul privat al comunei Oituz, județul Bacău

Consiliul local al comunei Oituz, județul Bacău, întrunit în ședință ordinară;

Văzând raportul dnei inspector de specialitate Șomâtcă Emilia din cadrul Compartimentului Registru agricol, înregistrat cu nr.471 din 16.01.2014, prin care propune identificarea și atestarea unor suprafețe de teren extratravilan ca făcând parte din domeniul privat al comunei Oituz, județul Bacău și expunerea de motive a primarului înregistrată cu nr. 473 din 16.01.2014 ;

Ținând cont de avizul comisiei de specialitate din cadrul consiliului local înregistrat cu nr. 667...din 21.01.2014 ;

Având în vedere prevederile art.4 din Legea nr. 213/1998, completată și modificată și ale art. 553 alin.1 și art. 555-557 din Codul Civil;

În temeiul prevederilor art.36, alin.2) lit."c" și ale art.45 alin. 3) din Legea administrației publice locale nr.215/2001, republicată, completată și modificată, adoptă următoarea

HOTĂRÂRE:

Art.1. Se aprobă identificarea și atestarea unor suprafețe de teren extratravilan ca făcând parte din domeniul privat al comunei Oituz, sat Ferestrău-Oituz, punctul „Pârâul Ungureanu”, județul Bacău conform planurilor topo anexate, după cum urmează :

- a) 9599 mp teren pășune-Tarla 128, Ps 8282,8283
- b) 1709 mp teren pășune-Tarla 127, Ps 8272/1
- c) 11.648 mp teren pășune-Tarla 129, Ps 8286, 8287
- d) 1098 mp teren pășune-Tarla 127, Ps 8272/2

Art.2. Pentru terenurile identificate la art.1 se vor întocmi documentații cadastrale în vederea înscrierii în Registrul de carte funciară Onești.

Art.3. Prezenta hotărâre va fi înaintată Instituției Prefectului- Județul Bacău, Compartimentului urbanism și amenajarea teritoriului și Compartimentului evidența domeniului public și privat.

Art.4. Primarul comunei va duce la îndeplinire prezenta hotărâre.

PREȘEDINTE DE ȘEDINȚĂ
Cons. BOACĂ FRANCISC



Contrasemnează
Secretar comună
Micu Alexandru-Mircea

COPIE CONFORM CU ORIGINALUL

Nr. 10
Din 23.01.2014



Plan de amplasament si delimitare a imobilului

Scara 1:500

Nr. cadastral	Suprafata masurata	Adresa imobilului
	1098mp	EXTRAVILAN CUMINA OTUZ 1127_PS_8272/2
Cartea funciara nr.	UAT OTUZ	
Proprietar: COMUNA OTUZ		

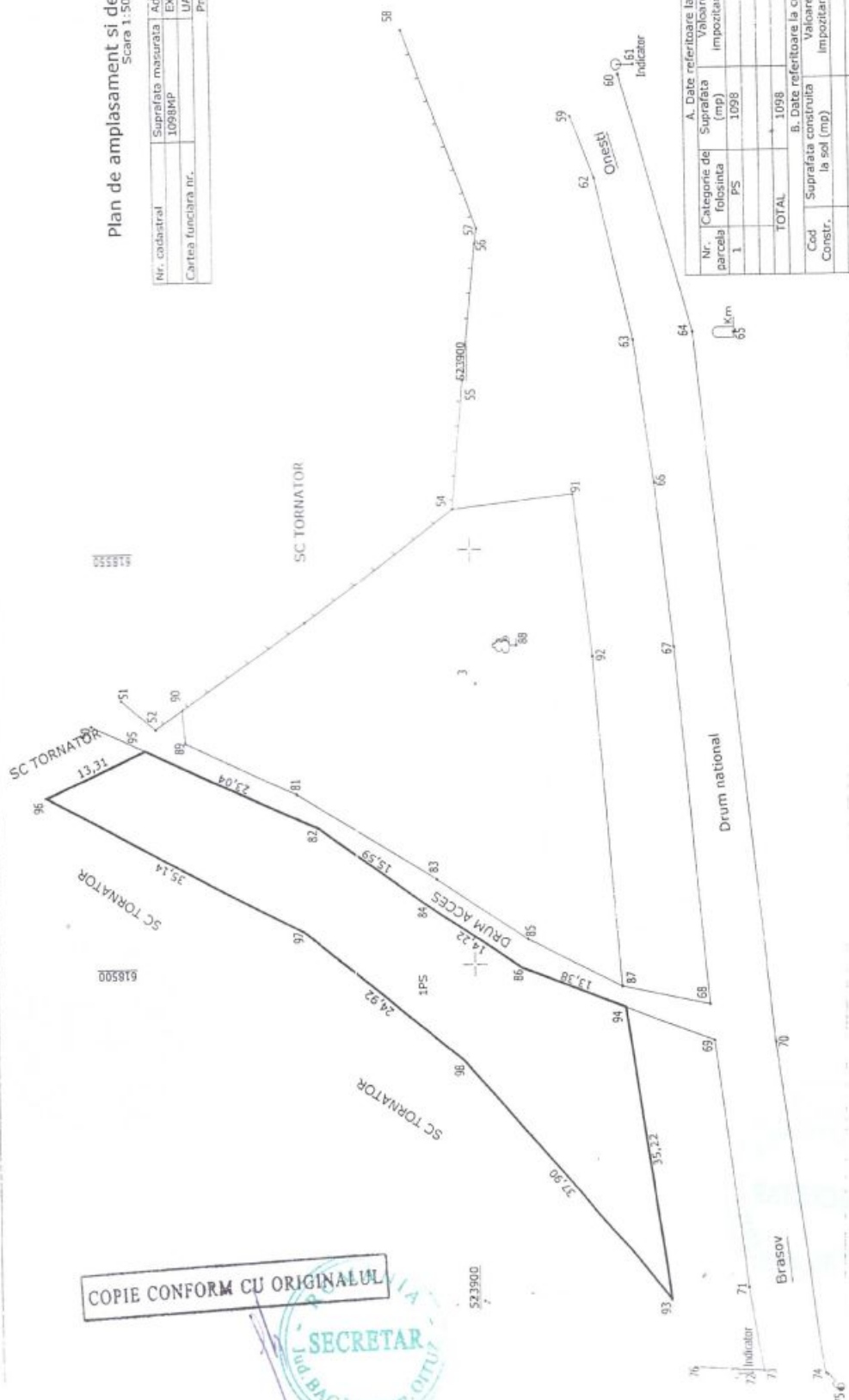

A. Date referitoare la teren		B. Date referitoare la constructii	
Nr. parcella	Categorie de folosinta	Suprafata construita la sol (mp)	Valoarea de impozitare (lei)
1	PS	1098	
TOTAL		1098	
Cod Constr.	Suprafata construita la sol (mp)	Valoarea de impozitare (lei)	Mentiiuni

INVENTAR DE COORDONATE		
Sistem de proiectie: STEREO 70		
Pct.	N(m)	E(m)
93	523876.614	618459.809
94	523881.803	618494.645
86	523894.273	618499.492
84	523906.023	618507.500
82	523918.602	618516.717
95	523939.548	618526.304
96	523951.683	618520.841
97	523920.678	618504.796
98	523901.443	618486.447

Suprafata totala masurata = 1098mp
Suprafata din act = mp

PRESIDENTE DE SEDINTA
CONS. LOCALA COMUNA OTUZ



Plan de amplasament si delimitare a imobilului
Scara 1:500

Nr. cadastral: 1705HP
Suprafata masurata: 1705HP
Adresa imobilului: EXTRAVILAN CUKUNA OITUZ T127 PS8272/1
Cartea funciara nr.: UAT OITUZ
Proprietar: COHUNA OITUZ

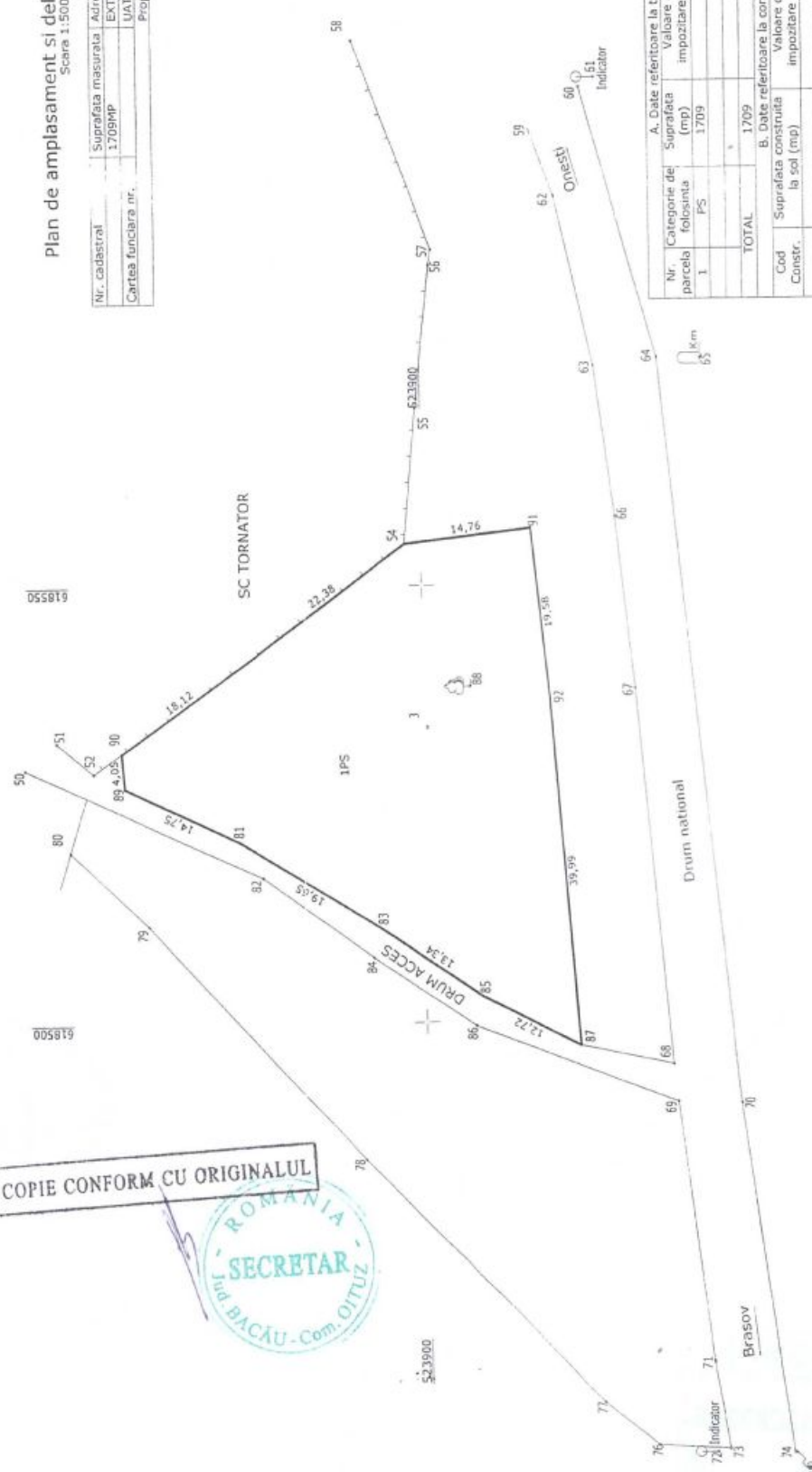
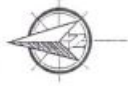

COPIE CONFORM CU ORIGINALUL



PRESEDINTE DE SENATA
CONS. LOCAL
BACAU

Nr. parcela	Categorie de folosinta	A. Date referitoare la teren		Mentiiuni
		Suprafata (mp)	Valoare de impozitare (lei)	
1	PS	1709		
TOTAL		1709		
Cod Constr.	B. Date referitoare la constructii		Mentiiuni	
	Suprafata construita la sol (mp)	Valoare de impozitare (lei)		
TOTAL				

INVENTAR DE COORDONATE		
Sistem de proiectie: STEREO 70		
Pct.	N(m)	E(m)
87	523883.168	618497.099
82	523893.402	618502.902
85	523904.408	618510.446
81	523921.183	618520.818
89	523934.528	618527.103
90	523934.870	618531.140
53	523920.004	618541.502
54	523901.982	618554.275
91	523887.317	618556.441
92	523885.219	618536.177

Suprafata totala masurata = 1709mp
Suprafata din act = 1709mp

ANEXA NR. 11
la regulament

Plan de amplasament si delimitare a imobilului
Scara 1:1000

Nr. cadastral	Suprafata masurata	Adresa imobilului
	9599mp	EXTRAVILAN T128, PS0202, 0203
Cartea funciara nr.		UAT OITUZ
		Proprietar: COMUNA OITUZ



524000

523950

523900

523850

524100

524100

524050

524050

524000

523950

523900

618700

TABEL COORDONATE

Nr. Pct.	X [m]	Y [m]
112	524119.428	618700.169
110	524082.620	618694.122
103	524036.322	618692.726
101	524021.670	618692.683
99	524011.132	618692.071
97	524001.312	618691.021
95	523973.108	618685.370
93	523962.213	618687.068
91	523948.342	618688.624
90	523928.616	618691.024
79	523888.696	618691.636
76	523868.590	618676.998
71	523855.985	618660.021
69	523843.520	618639.587
67	523840.449	618605.691
62	523843.116	618576.965
61	523845.140	618558.680
59	523847.990	618547.460
55	523854.997	618536.680
54	523856.204	618523.750
53	523860.093	618514.940
52	523863.121	618515.291
66	523865.885	618562.300
3	523867.371	618585.080
87	523876.446	618608.940
88	523885.686	618625.270
89	523897.954	618640.500
4	523921.717	618658.280
117	523949.326	618670.470
5	523970.266	618674.970
116	523978.806	618674.590
115	524002.577	618674.420
114	524041.930	618672.830
113	524075.386	618673.740
107	524087.163	618673.220
111	524120.721	618695.320

A. Date referitoare la teren				
Nr. parcela	Categorie de folosinta	Suprafata (mp)	Valoare de impozitare (lei)	Mentii
1	PS	9599		IMOBIL NEIMPREGNUIIT.
TOTAL		9599		

B. Date referitoare la constructii				
Cod Constr.	Suprafata construita la sol (mp)	Valoare de impozitare (lei)	Mentii	
TOTAL				

INVENTAR DE COORDONATE		
Sistem de proiectie: STEREO 70		
Pct.	N(m)	E(m)

Data:
Se confirma suprafata din masurati
introducerea imobilului in baza de i

PRESEDINTE DE SEDINTA
CONS. LOCALA
[Signature]



COPIE CONFORM CU ORIGINALUL

SECRETAR

Suprafata totala masurata = 9599 mp
Suprafata din act = 210000mp

Parafa, Semnatura si data
Stampila BCPI

Plan de amplasament si delimitare a imobilului
Scara 1:1000

Nr. cadastral	Suprafata masurata	Adresa imobilului
11648mp		EXTRAVILAN COMUNA OITUZ T129,PSB286,8287
Cartea funciara nr.		UAT OITUZ
		Proprietar: COMUNA OITUZ

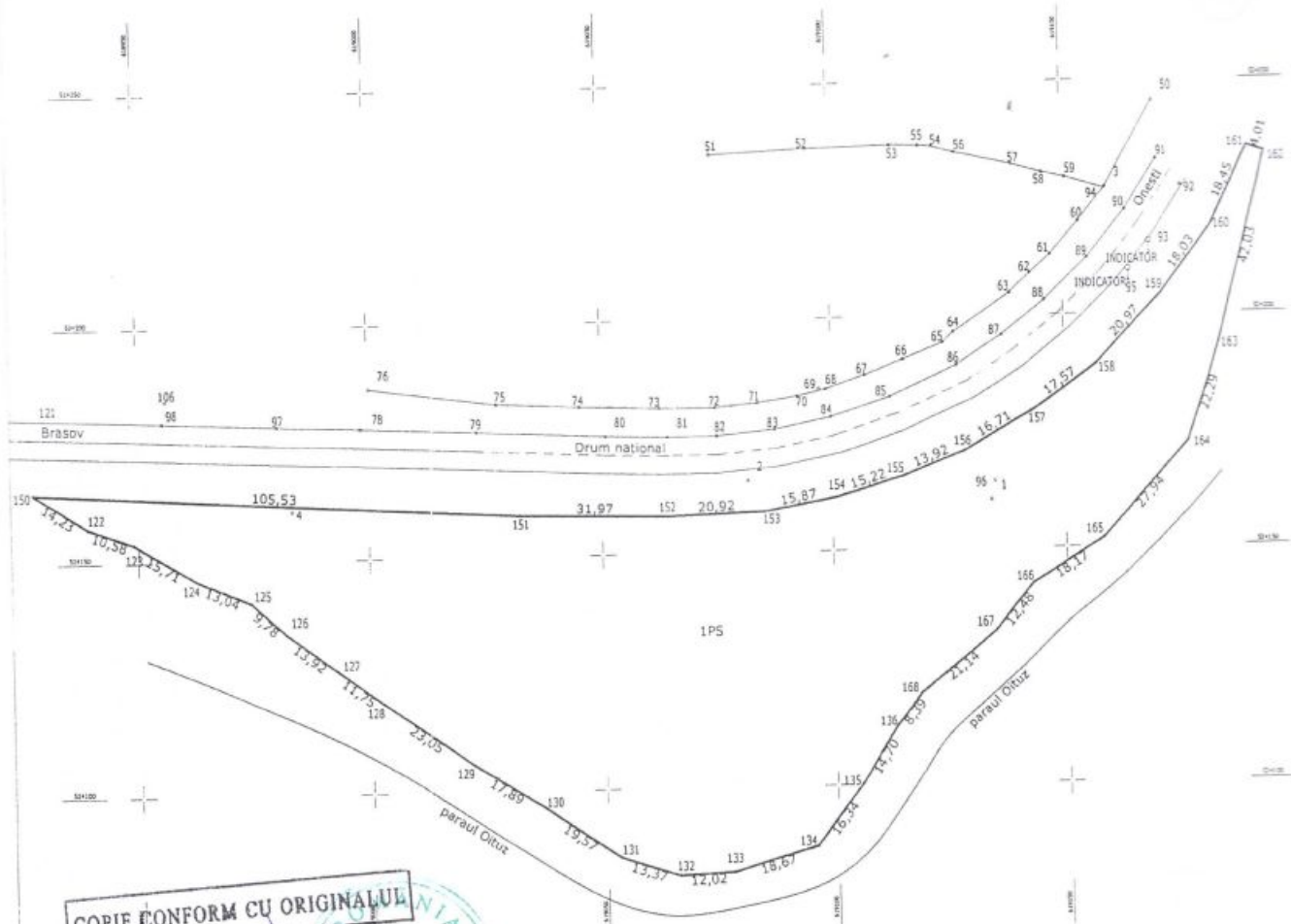

COPIE CONFORM CU ORIGINALUL



PRESEDINTE DE SEDINTA
CONS. LOCAL LOCALITATEA OITUZ



A. Date referitoare la teren		B. Date referitoare la constructii		C. Date referitoare la coordonate	
Nr. Pct.	Suprafata (mp)	Cod Constr.	Suprafata construita la sol (mp)	Pct.	Coordonate (N, E)
150	524165.072	PS		150	524165.072 619027.046
151	524158.811			151	524158.811 619032.390
152	524158.098			152	524158.098 619064.357
153	524158.836			153	524158.836 619085.265
154	524161.651			154	524161.651 619100.883
155	524165.931			155	524165.931 619115.492
156	524171.099			156	524171.099 619128.419
157	524179.466			157	524179.466 619142.879
158	524189.674			158	524189.674 619157.177
159	524204.623			159	524204.623 619171.880
160	524218.950			160	524218.950 619182.826
161	524235.596			161	524235.596 619190.781
162	524234.346			162	524234.346 619194.596
163	524191.667			163	524191.667 619184.021
164	524175.526			164	524175.526 619176.970
165	524151.912			165	524151.912 619158.108
166	524142.398			166	524142.398 619142.625
167	524132.003			167	524132.003 619134.648
168	524119.321			168	524119.321 619118.360
136	524112.652			136	524112.652 619113.275
135	524100.272			135	524100.272 619105.351
134	524087.274			134	524087.274 619095.451
133	524082.052			133	524082.052 619077.528
132	524081.473			132	524081.473 619065.526
131	524085.523			131	524085.523 619052.784
130	524096.454			130	524096.454 619035.557
129	524105.768			129	524105.768 619021.283
128	524119.148			128	524119.148 619002.508
127	524126.107			127	524126.107 618992.045
126	524134.466			126	524134.466 618981.915
125	524140.938			125	524140.938 618974.584
124	524145.824			124	524145.824 618962.495
123	524153.874			123	524153.874 618949.309
122	524157.378			122	524157.378 618937.012

VEZI TABEL ALATURAT.

Suprafata totala masurata = 11648mp
Suprafata din act = 210000mp

Data:
Se confirma suprafata din masurator
introducerea imobilului in baza de dt

Executantul,
Semnatura si stampila
Parafa, Semnatura si date
Stampila BCPI